

令和5年（2023年）

図書館年報

令和4年度（2022年度）統計

第1章 高槻市立図書館概要

| | | |
|-----|------------|----|
| 1 | 高槻市立図書館の沿革 | 1 |
| 2 | 令和4年度の動き | 6 |
| 3 | 図書館機構図 | 7 |
| 4 | 高槻市図書館協議会 | 7 |
| 5 | 施設の概要等 | 8 |
| (1) | 施設概要 | 8 |
| (2) | 建物平面図 | 12 |

第2章 令和4年度統計

| | | |
|-----|----------------|----|
| 1 | 図書館費 | 17 |
| (1) | 図書館費決算(見込)額 | 17 |
| (2) | 図書館費決算額の推移 | 18 |
| (3) | 資料費決算(見込)額 | 19 |
| (4) | 資料費決算額の推移 | 20 |
| 2 | 蔵書状況 | 21 |
| (1) | 分類別蔵書冊(点数) | 21 |
| (2) | 蔵書冊(点数)推移 | 22 |
| 3 | 利用状況 | 23 |
| (1) | 貸出状況 | 23 |
| ① | 月別貸出冊(点数) | 23 |
| ② | 開館日数 | 23 |
| ③ | 年齢別貸出冊(点数) | 24 |
| ④ | 貸出冊(点数)推移 | 25 |
| ⑤ | 利用者数推移 | 25 |
| ⑥ | 分類別貸出冊(点数) | 26 |
| ⑦ | 予約件数 | 27 |
| ⑧ | 予約件数推移 | 29 |
| ⑨ | 家庭・地域文庫 | 30 |
| ⑩ | 団体貸出数推移 | 30 |
| ⑪ | 学校図書館連絡車運行状況 | 30 |
| ⑫ | 相互貸借 | 31 |
| ⑬ | 相互貸借推移 | 31 |
| ⑭ | 北摂地区7市3町広域利用推移 | 32 |
| ⑮ | ポスト返却数推移 | 32 |
| ⑯ | 「まちごと図書館」事業 | 33 |

| | | |
|-----|----------------------|----|
| (2) | 登録 | 35 |
| ① | 新規登録者数 | |
| ② | 新規登録者数推移 | |
| (3) | 閲覧・施設利用 | 36 |
| ① | 入館者数 | |
| ② | 入館者数推移 | |
| ③ | 会議室等の貸出件数 | |
| (4) | レファレンスサービス | 37 |
| (5) | 図書館の利用に支援が必要な方へのサービス | 39 |
| ① | 郵送貸出冊(点数) | 39 |
| ② | 郵送貸出冊(点数)推移 | 39 |
| ③ | 対面朗読件数 | 40 |
| ④ | 対面朗読件数推移 | 40 |
| ⑤ | 対面朗読利用者数推移 | 41 |
| ⑥ | デジタル録音図書製作件数推移 | 41 |
| (6) | その他 | 42 |
| ① | 館内展示 | 42 |
| ② | ホームページアクセス件数 | 43 |
| ③ | 施設見学・体験学習 | 44 |
| 4 | 統計指標 | 45 |
| 5 | 図書館行事实施状況 | 46 |
| (1) | 館別図書館行事 | 46 |
| ① | 中央図書館 | 46 |
| ② | 中央図書館ミュージズ子ども分室 | 47 |
| ③ | 小寺池図書館 | 48 |
| ④ | 芝生図書館 | 49 |
| ⑤ | 阿武山図書館 | 50 |
| ⑥ | 服部図書館 | 51 |
| (2) | リユース(リサイクル)ブック事業 | 52 |
| ① | 団体無償譲渡 | |
| ② | リユース(リサイクル)コーナー | |
| (3) | ブックスタート事業 | 53 |
| (4) | 図書セットの短期貸出 | 54 |
| (5) | 講師派遣等実績 | 55 |
| ① | 講師派遣 | |
| ② | 出前講座 | |
| ③ | 学校図書館運営協議会・司書教諭連絡会 | |
| (6) | 職員研修 | 56 |

第3章 資料編

| | | |
|---|---------------|----|
| 1 | 高槻市立図書館条例 | 58 |
| 2 | 高槻市立図書館条例施行規則 | 61 |

第1章 高槻市立図書館概要

1 高槻市立図書館の沿革

- 昭和 22 年 公民館図書室を開設(湯浅学園内)
- 昭和 39 年 10 月 図書室を市民会館内に移転
- 昭和 43 年 「高槻市立図書館条例」制定
- 6 月 「高槻市立図書館」開館(天神町二丁目)
- 7 月 貸出業務を開始
登録は6歳以上、貸出は一般室2冊2週間、学生室、小・中学生室1冊1週間
- 昭和 45 年 5 月 第1回お話し会(読み聞かせ)を開催
- 昭和 47 年 1 月 貸出冊数を変更(全館3冊3週間)
- 昭和 48 年 1 月 自動車文庫(BM)の開始〔市制施行30周年記念事業〕
- 昭和 50 年 1 月 「児童書を読む会」を開催
- 4 月 利用方法を変更:利用券を使用
- 昭和 53 年 1 月 団体貸出を開始(20団体、200冊2か月)〔市制施行35周年記念事業〕
- 昭和 59 年 3 月 盲人用録音物等発受施設の指定を受ける
- 9 月 自動車文庫の自動車を更新
- 昭和 60 年 4 月 市制施行45周年(昭和63年1月)記念事業として、新図書館の検討着手
- 昭和 61 年 9 月 身体障害者用書籍小包発受施設の認可を受ける
- 昭和 62 年 4 月 仮称小寺池図書館開設準備室を設置
- 昭和 63 年 1 月 11 日:貸出券の事前登録の受付を開始(～2月末)
- 3 月 高槻市立図書館条例・規則の全部改正(昭和63年4月5日施行)
・高槻市立図書館を「高槻市立天神山図書館」、仮称高槻市立小寺池図書館を「高槻市立小寺池図書館」に改称
・第5日曜日を休館日に
- 4 月 20 日:「高槻市立小寺池図書館」開館
- 7 月 小寺池図書館で人形劇を実施(以後、年2回程度定期的に実施)
- 9 月 天神山図書館の児童室開館時間を延長
(午後1時～午後5時を午前10時～午後5時30分に)
- 11 月 1 日～翌2月15 日:天神山図書館改修工事
朗読技術講座、歴史講座等の講座を図書館の主催事業として実施
- 平成元年 4 月 天神山図書館の家庭・地域文庫の貸出冊数を変更(300冊以内4か月)
小寺池図書館で対面朗読を開始(試行的には昭和63年度から実施)
- 6 月 天神山図書館の書庫改修(固定書架から移動書架へ、地域・家庭文庫用書架を整備)
- 7 月 自動車文庫のステーション廃止(JR摂津富田アパート前)
- 9 月 小寺池図書館の身体障害者用書籍小包取扱い施設の認可を受ける
自動車文庫のステーション新設(藤の里公園)
- 平成2年 3 月 小寺池図書館が盲人用録音物等発受施設の認可を受ける
- 4 月 10 日～6月30 日:天神山図書館OA化準備のため休館
天神山図書館のOA化及び小寺池図書館とのオンライン化を実施
貸出券の共通化を実施。貸出冊数を1人1館6冊に変更

- 平成 2 年 4 月 来館が困難な重度身体障がい者(児)に対する郵送貸出の開始
- 平成 3 年 10 月 1 日：仮称高槻市総合センター(図書館を含む)建築に着工
自動車文庫で紙芝居、ペープサート(紙人形劇)を開始
- 平成 4 年 7 月 中央図書館開設準備室設置
- 平成 5 年 3 月 自動車文庫のステーション廃止(津之江町三丁目集会所前)
4 月 自動車文庫のステーション新設(阿武山中学校正門)
6 月 「高槻市図書館整備懇話会」設置
- 平成 6 年 1 月 中央図書館開設準備室が小寺池図書館から高槻市総合センターへ移転
3 月 23 日：高槻市図書館整備懇話会員申「『高槻市図書館整備基本構想』について」
4 月 自動車文庫を「移動図書館(愛称：きぼう号)」に改称
地域・家庭文庫を「家庭・地域文庫」に改称
中央・天神山・小寺池図書館の 3 館オンライン化を実施
8 日：「高槻市立中央図書館」開館
ビデオテープ、コンパクトディスクの貸出を開始
11 月 「高槻市立図書館だより」創刊号発行
- 平成 7 年 4 月 阪急高槻市駅行政サービスコーナー前に図書返却ポストを設置
6 月 「高槻市図書館協議会」設置
8 月 中央図書館が身体障害者用書籍小包取扱い施設及び盲人用録音物等発受施設の認可を受ける
9 月 「高槻市立図書館運営・整備基本方針」策定
- 平成 8 年 3 月 移動図書館のステーション廃止(津之江町一丁目だりや児童遊園)
4 月 移動図書館のステーション新設(今城塚公民館)
7 月 大阪府立図書館、大阪市立図書館とパソコン通信による相互貸借を開始(中央図書館)
9 月 移動図書館の自動車を更新、O A 化
10 月 JR 高槻駅前総合市民交流センター1 階に図書返却ポストを設置
11 月 リサイクルブックフェアを開催(総合市民交流センター7 階交流プラザ)
- 平成 9 年 4 月 移動図書館のステーション新設(磐手公民館、上土室ヒルズコート)
5 月 大阪府立図書館、大阪市立図書館とパソコン通信による相互貸借を開始(天神山図書館、小寺池図書館)
8 月 移動図書館のステーション廃止(萩谷バス停付近)
11 月 「第 1 回図書館市民まつり」を開催(図書館市民まつり実行委員会主催)
- 平成 10 年 4 月 市立図書館の管理係を中央図書館に統合
移動図書館車・連絡運搬車の車両運行業務の委託化
10 月 高槻市ホームページ開設
11 月 「第 2 回図書館市民まつり」を開催(図書館市民まつり実行委員会主催)
- 平成 11 年 1 月 コンピュータの 2000 年問題対応に伴うホストコンピュータの能力の向上及び利用者端末台数等の増設
2 月 高槻市立図書館新刊情報を幼稚園、小・中学校に送付開始
7 月 祝日開館を開始
天神山図書館の開館時間延長(水・金曜日は午後 7 時まで延長)
7 月 利用方法の変更(図書の個人貸出冊数上限 6 冊を 10 冊に変更)
9 月 図書館と学校図書館の連絡車運行開始

- 平成 11 年 10 月 小寺池図書館での CD 貸出開始
 11 月 「第 3 回図書館市民まつり」を開催(図書館市民まつり実行委員会主催)
- 平成 12 年 1 月 家庭・地域文庫を O A 化
 11 月 「第 4 回図書館市民まつり」を開催(図書館市民まつり実行委員会主催)
- 平成 13 年 11 月 「世界の絵本」の寄贈を受ける
 「第 5 回図書館市民まつり」を開催(図書館市民まつり実行委員会主催)
- 平成 14 年 1 月 インターネットによる高槻市立図書館の蔵書検索を開始
 4 月 高槻市立芝生図書館開設準備班を設置
 11 月 「第 6 回図書館市民まつり」を開催(図書館市民まつり実行委員会主催)
- 平成 15 年 7 月 7 日：「高槻市立芝生図書館」開館
 7 月 移動図書館のステーション廃止（府営芝生住宅集会所、玉川小学校）
 9 月 移動図書館のステーション新設（五領小学校）
 11 月 「第 7 回図書館市民まつり」を開催(図書館市民まつり実行委員会主催)
- 平成 16 年 1 月 図書館電気計算機システムを更新
 インターネットによる図書の予約受付開始
 1 月 貸出券交付申請の特例、仮貸出券利用期間を 6 か月から 3 か月に変更、個人貸出の 3 週間延期取扱いの廃止
 3 月 高槻市立阿武山図書館設置に関し、高槻市立図書館条例を一部改正(平成 16 年 11 月 5 日施行)
 11 月 5 日：「高槻市立阿武山図書館」開館
 11 月 「第 8 回図書館市民まつり」を開催(図書館市民まつり実行委員会主催)
 11 月 移動図書館のステーション廃止（阿武山中学校、大和一丁目集会所、上土室ヒルズコート）、新設（赤大路コミュニティセンター、花林苑やまもも公園、芝谷町中央公園、川西小学校、府営高槻城東住宅）
- 平成 17 年 4 月 小寺池図書館のレーザーディスク視聴コーナーを廃止
 4 月 「高槻市子ども読書活動推進計画策定委員会」設置
 5 月 図書館連絡車の自動車を更新
 10 月 高槻市子ども読書活動推進計画パブリックコメント実施
 11 月 平成 17 年度リサイクルブックフェアを開催
- 平成 18 年 1 月 「高槻市子ども読書活動推進計画」策定
 4 月 「ブックスタート事業」開始
 移動図書館車運営事業のうち貸出返却業務他の民間委託開始
 学校図書館連絡車の運行を希望校全校に拡大
 9 月 移動図書館の自動車を更新
- 平成 19 年 2 月 インターネット用サーバー(WWW サーバー)更新
 4 月 学校図書館の登録方法の変更（1 校 1 団体として中央図書館が一括して受け付け。1 団体 50 冊⇒無制限）
 中央図書館 3 階に市民向け情報検索端末機 3 台を設置
 (データベースとして「官報」「日経テレコン 21」「レクシスネクシス JP」導入)
 6 月 高槻市図書館協議会に「これからの高槻市立図書館の在り方について」諮問
 10 月 携帯電話からの予約・検索サービス、新着メールサービスを開始
 12 月 高槻市図書館協議会「これからの高槻市立図書館の在り方について(素案)」パブリックコメント実施(～平成 20 年 1 月)

- 平成 20 年 2 月 高槻市図書館協議会答申「これからの高槻市立図書館の在り方について」
- 4 月 市民向け情報検索端末機にデータベース「聞蔵ビジュアル」を追加
中央図書館に「健康医療情報コーナー」「人権コーナー」を開設
- 9 月 学校図書館連絡車の運行対象校を全校に拡大（木曜日と金曜日の週 2 回運行）
「高槻市立図書館整備方針」策定
- 平成 21 年 1 月 移動図書館のステーション変更（府営深沢住宅給水塔横⇒南大冠小学校）
- 5 月 18 日～25 日：新型インフルエンザ拡大防止のため休館
- 9 月 「まちごと子ども図書館構想」策定
- 平成 22 年 1 月 図書館電子計算機システムの更新（IC タグ導入）
全館に自動貸出機を設置
中央図書館に予約案内機を設置、「予約図書コーナー」を開設
小寺池図書館に「大宅壮一コーナー」を開設
- 2 月 市民向け情報検索端末機にデータベース「官報情報検索サービス」を追加
- 3 月 天神・小寺池・芝生・阿武山図書館に予約案内機と予約図書コーナーを設置
全館に自動返却機を設置
- 4 月 「平成 22 年度子ども読書活動優秀実践図書館」受賞（文部科学大臣表彰）
移動図書館のステーション変更（藤の里公園⇒大冠北第 1 コミュニティセンター）
高槻市立総合市民交流センター1 階に「高槻市立中央図書館駅前図書コーナー」を開設
開館日の変更（第 5 日曜日を休館から開館へ）
- 7 月 「高槻市立中央図書館ミュージズ子ども分室」を開館（関西大学高槻ミュージズキャンパス内）
中央図書館に「高槻市子ども読書支援センター」を置く
- 8 月 (仮称)北地区図書館建設予定地(浦堂二、真上池)の埋立て造成工事着工
- 9 月 (仮称)北地区図書館基本設計に着手
- 10 月 「まちごと『子ども図書館』」のモデル校事業開始（小学校 5 校、中学校 2 校へ図書 100 冊のセットの巡回配送、図書館職員の学校訪問）
- 平成 23 年 3 月 「まちごと『子ども図書館』」の事業開始（幼稚園、小・中学校、公民館 94 施設に対するセットの貸出）
- 7 月 (仮称)北地区図書館実施設計に着手
- 10 月 移動図書館のステーション変更（南大冠小学校⇒府営深沢住宅集会所前）
- 平成 24 年 3 月 「まちごと『子ども図書館』」で子育て総合支援センターへセット貸出を開始
- 4 月 市民向け情報検索端末機に新データベース「WEBLINK 地方公共団体総覧」を追加
- 7 月 返却期限後 1 週間を過ぎた利用者への新規の貸出し停止を開始
(仮称)北地区図書館建設工事に着手
駅前図書コーナーでの予約受取冊数を 3 冊から 5 冊に拡大
- 8 月 「まちごと『子ども図書館』」で児童療育施設 4 施設へセット貸出を開始
- 平成 25 年 3 月 31 日：「天神山図書館」が閉館
- 4 月 旧天神山図書館を「中央図書館子ども読書支援センター・天神山書庫・配送センター」に改称
市民向け情報検索端末機にデータベース「JapanKnowledge」、「D1-Law.com」を追加、「レクシスネクシス JP」を廃止
- 6 月 移動図書館のステーション廃止（清水小学校、芝谷町中央公園、安岡寺町たんぼぼ児童遊園前）

- 平成 25 年 6 月 30 日：「高槻市立服部図書館」が開館（翌 7 月 1 日は臨時開館）
市内の図書館で初となるティーンズコーナーを開設
市民向け情報検索端末機 3 台を設置（データベース「ヨミダス歴史館」
「D1-Law.com」「JapanKnowledge」導入）
小寺池図書館に市民向け情報検索端末機 1 台を設置
（データベース「D1-Law.com」「JapanKnowledge」導入）
- 平成 26 年 6 月 「まちごと『子ども図書館』」で小学校を対象に授業内容に即した「調べ学習向きテーマ別セット図書」の貸出事業を試行実施(41 校中 36 校に貸出。22 種類 82 セット)
12 月 28 日～翌 1 月 12 日：図書館システム更新のため全館休館
- 平成 27 年 1 月 12 日：新システムの WEB サービス開始
13 日：新システム運用開始。中央図書館、芝生図書館、阿武山図書館は臨時開館
3 月 1 日：阪急上牧駅自転車駐車場 1 階に「上牧駅前自動図書貸出返却コーナー」を開設
5 月 「まちごと『子ども図書館』」の「調べ学習向きテーマ別セット図書」貸出事業を開始
10 月 1 日：中央図書館、小寺池図書館、服部図書館で国立国会図書館デジタル化資料送信サービスを開始
- 平成 29 年 4 月 移動図書館運營業務、学校図書館連絡車、図書館連絡車、「まちごと『子ども図書館』」連絡車が入札不調により運行できず
「北摂地区 7 市 3 町による公立図書館広域利用に関する協定書」の締結
5 月 図書館連絡車の運行再開
7 月 利用方法の変更
個人貸出：全館で図書 20 冊、CD 4 点、ビデオ 2 点（中央館のみ）、2 週間（貸出期間 2 週間の延長あり）等
北摂 7 市 3 町による広域利用を開始
10 月 学校図書館連絡車、「まちごと『子ども図書館』」連絡車の運行再開
- 平成 30 年 3 月 移動図書館の休止を決定
4 月 「まちごと図書館」事業の開始
6 月 18 日：大阪府北部地震発生、臨時休館等の対応をとる
被害が大きかった小寺池図書館(21 日～)・阿武山図書館(20 日～)は修繕のため、一部開館（予約図書の受取、予約の受付、返却のみ実施し、館内閲覧はなし）
10 月 17 日：阿武山図書館全面開館
- 平成 31 年 3 月 28 日：小寺池図書館全面開館
- 令和元年 12 月 28 日～翌 1 月 12 日：図書館システム更新のため全館休館
- 令和 2 年 1 月 13 日：新システム運用開始
2 月 20 日：新型コロナウイルス感染症拡大防止のため図書館行事の休止
3 月 2 日：新型コロナウイルス感染症拡大防止のため臨時休館（予約資料の貸出は実施）
4 月 13 日：新型コロナウイルス感染症拡大防止のため完全休館
（図書館ホームページ・電話による予約受付のみ可）
5 月 18 日：予約資料の受取りを再開
ミュージズ子ども分室・上牧駅前自動図書貸出返却コーナーの開館時間短縮
27 日：資料貸出し等の再開
6 月 12 日：館内閲覧資料（雑誌・新聞等）の利用の再開
7 月 10 日：椅子や机の一部利用の再開
9 月 16 日：対面朗読の再開
26 日：ミュージズ子ども分室の土曜日開館再開
- 令和 3 年 1 月 14 日：JR 駅前図書コーナーの開館時間短縮

- 令和3年 1月 18日：上牧駅前自動図書貸出返却コーナーの開館時間短縮
 3月 1日： JR 駅前図書コーナーの通常開館再開
 4月 1日：上牧駅前コーナーの開館時間が通常に戻る。
 4月 9日：JR 駅前図書コーナーの開館時間変更
 4月 25日：大阪府緊急事態宣言にもとづく図書館の休館（休館中に蔵書点検を実施）
 5月 12日：図書館の休館延長 但し、予約の受付・受取りの再開、予約受取時間短縮
 6月 1日：予約の受付・受取りの継続、予約受取時間は通常に戻る。
 6月 2日：児童書の web 展示の開始
 6月 21日：大阪府緊急事態宣言解除・まん延防止措置命令に伴い、滞在時間 30 分以内等の感染症対策を継続の上、図書館開館
 7月 3日：中央図書館のおはなし会の再開（感染症対策の上、各館で順次再開）
 8月 2日：大阪府緊急事態宣言の発令、JR 駅前図書コーナーの開館時間変更
 8月 26日：小寺池図書館で朗読会を再開
 10月 1日：大阪府緊急事態宣言の解除に伴い、滞在時間 30 分以内の時間制限を解除、JR 駅前図書コーナーの開館時間変更
 10月 25日：全ての図書館施設で通常通りの開館時間に戻る。（感染症対策は継続中）
 11月 12日：小寺池図書館 2 階閲覧室の一部利用再開（全席指定）（感染症対策実施）
- 令和4年 3月 「第2次高槻市子ども読書活動推進計画」策定
 3月 国立国会図書館長よりレファレンス協同データベースへ多くのデータを登録した館として御礼状受取

2 令和4年度の動き

- 令和4年 11月 2日：「たかつき電子図書館」サービスを開始
 11月 返却期限を過ぎた利用者への新規貸出しを停止
- 令和5年 3月 国立国会図書館長よりレファレンス協同データベースへ多くのデータを登録した館として御礼状受取(2回目)

- 令和5年 5月 8日：新型コロナウイルス感染症は5類感染症に位置づけられたことから、入館者・職員ともマスク着用は自主判断となるなど、通常どおりの対応とすることになる。
- 令和5年 8月 機構改革により教育委員会から市長部局市民生活環境部へ変更

3 図書館機構図

高槻市教育委員会

【単位：人】

| 区分 | 参事 | 図書館名 | 館長 | 主幹・副主幹 | | TL・主査 | | 常勤職員 | 職員計 | 会計年度任用職員(月額) | 合計 |
|---------|-------|----------|-----------|------------------|----------|---------|----------|----------|------------|--------------|------------|
| 役職及び職員数 | 1 | 中央図書館 | (兼任) | 主幹 | 1 | 管理 TL | (兼任) | 4 (1) | 16 (6) | 17 (17) | 33 (23) |
| | | | | 副主幹 | 2 (1) | 情報業務 TL | (兼任) | 8 (4) | | | |
| | | 小寺池図書館 | 1 (0) | 副主幹 | (兼任) | 業務 TL | 1 (0) | 2 (2) | 4 (2) | 9 (9) | 13 (11) |
| | | 芝生図書館 | 1 (0) | 主幹 | (兼任) | 業務 TL | 1 (1) | 1 (1) | 3 (2) | 7 (7) | 10 (9) |
| | | 阿武山図書館 | 1 (0) | 副主幹 | (兼任) | 業務 TL | 1 (1) | 1 (0) | 3 (1) | 6 (6) | 9 (7) |
| | 服部図書館 | 1 (0) | 主幹 副主幹 | (兼任) 1 (0) | 業務 TL | (兼任) | 2 (1) | 4 (1) | 14 (14) | 18 (15) | |
| 合計 | | | | | | | | | 30 (12) | 53 (53) | 83 (65) |

※常勤職員には再任用職員含む。

(令和5年4月現在)

※()は司書資格所有者内数。

4 高槻市図書館協議会

図書館法第14条及び高槻市立図書館条例第6条に基づき、平成7年6月に設置した。

委員定数10人以内で、任期は2年である。

| 氏名 | 選出区分 | 委員任期 |
|---------|---------|--------------------|
| 松岡 洋之 | 学校教育関係者 | 令和5年6月1日～令和7年5月31日 |
| 高田 聖美 | 学校教育関係者 | 令和5年6月1日～令和7年5月31日 |
| 瀬野 周馬 | 社会教育関係者 | 令和5年6月1日～令和7年5月31日 |
| 南 靖子 | 社会教育関係者 | 令和5年6月1日～令和7年5月31日 |
| 角所 宙子 | 家庭教育関係者 | 令和5年6月1日～令和7年5月31日 |
| 川瀬 綾子 | 学識経験者 | 令和5年6月1日～令和7年5月31日 |
| 高木 りゅうた | 学識経験者 | 令和5年8月1日～令和7年5月31日 |
| 村上 泰子 | 学識経験者 | 令和5年6月1日～令和7年5月31日 |

(令和5年8月1日現在)

5 施設の概要等

(1) 施設概要

① 中央図書館

| | | | |
|------|--|--|--|
| 設置場所 | 高槻市桃園町2番1号（高槻市総合センター内2・3階部分） | | |
| 開館日 | 平成6年4月8日 | | |
| 構造 | 鉄骨鉄筋コンクリート造一部鉄骨造（総合センター地上15階地下1階塔屋2階） | | |
| 面積 | 専用面積 2,965.99 m ² | | |
| 施設内容 | 1階 | 返却ポスト | 25.54 m ² |
| | 2階 | 一般書・児童書・視聴覚・雑誌コーナーほか | 1,382.16 m ² |
| | | おはなし室 | 39.23 m ² 視聴覚資料庫 16.13 m ² |
| | 3階 | 参考図書・郷土行政資料コーナーほか | 859.68 m ² |
| 書庫 | | 278.96 m ² 会議室1 34.08 m ² | |
| 会議室2 | | 46.86 m ² 対面朗読室 10.90 m ² | |
| 応接室 | | 28.46 m ² OA室 30.36 m ² | |
| 事務室 | | 181.66 m ² スタッフルーム 31.97 m ² | |
| 開館時間 | 月・水・金曜日・・・午前10時～午後7時 木・土・日曜日・祝・休日・・・午前10時～午後5時30分 | | |
| 休館日 | 火曜日、12月28日～1月4日、館内整理日（毎月第2木曜日）、電気点検日（2月第3日曜日）、特別整理期間（教育委員会が定める概ね5日間） | | |

家庭・地域文庫〔昭和53年1月開設 文庫数11か所〕

（令和5年3月現在）

② 中央図書館ミュージズ子ども分室

| | | | |
|------|---|--|--|
| 設置場所 | 高槻市白梅町7番1号（関西大学高槻ミュージズキャンパス内1階部分） | | |
| 開館日 | 平成22年7月14日 | | |
| 構造 | 鉄筋コンクリート造 地上12階建 | | |
| 面積 | 専用面積 196.02 m ² | | |
| 施設内容 | 児童室 | | |
| 開館時間 | 月曜日～土曜日・・・午前10時～午後5時 | | |
| 休館日 | 日曜日・祝・休日、12月26日～1月6日、館内整理日（毎月第2木曜日） 特別整理期間（教育委員会が定める概ね5日間） 7月29日～9月20日までの間の土曜日、6月5日、8月11日～8月20日、11月4日 | | |

③ 中央図書館JR駅前図書コーナー

| | | | |
|------|---|--|--|
| 設置場所 | 高槻市紺屋町1番2号（高槻市立総合市民交流センター内1階部分） | | |
| 開設日 | 平成22年4月8日 | | |
| 構造 | 鉄骨造一部鉄骨・鉄筋造 地上9階地下2階 | | |
| 面積 | 専用面積 18.18 m ² | | |
| 施設内容 | 予約図書貸出コーナー（予約案内機・予約棚・自動貸出機）・資料検索機・返却ポスト | | |
| 開館時間 | 月曜日～日曜日・・・午前9時～午後10時 | | |
| 休館日 | 2月・10月の第2木曜日、12月29日～1月3日、電気点検日（2月第3日曜日）、 その他総合市民交流センターの休館日 | | |

④ 中央図書館上牧駅前自動図書貸出返却コーナー

| | | | |
|------|---|----------------------|--|
| 設置場所 | 高槻市神内2丁目1番12号（上牧駅自転車駐車場1階内） | | |
| 開設日 | 平成27年3月1日 | | |
| 構造 | 鉄骨造 | | |
| 面積 | 専用面積 | 30.60 m ² | |
| 施設内容 | 予約図書貸出コーナー（予約案内機・予約棚・自動貸出機）・資料検索機・返却ポスト | | |
| 開館時間 | 月曜日～日曜日・・・・・・・・・・・・・・・・午前7時～午後8時 | | |
| 休館日 | 2月・10月の第2木曜日、12月29日～1月3日、電気点検日（2月第3日曜日） | | |

⑤ 中央図書館子ども読書支援センター・天神山書庫・配送センター

| | | | |
|------|---------------------|-------------------------|------------------------------|
| 設置場所 | 高槻市天神町二丁目6番17号 | | |
| 開館日 | 昭和43年6月21日 | | |
| 構造 | 鉄筋コンクリート造 地上2階 地下1階 | | |
| 面積 | 敷地面積 | 3,044.48 m ² | 延床面積 1,323.83 m ² |

⑥ 小寺池図書館

| | | | | | |
|------|--|-------------------------|------------------------------|-------|-----------------------|
| 設置場所 | 高槻市西五百住町1番1号 | | | | |
| 開館日 | 昭和63年4月20日 | | | | |
| 構造 | 鉄筋コンクリート造 地上2階 地下1階 | | | | |
| 面積 | 敷地面積 | 5,251.50 m ² | 延床面積 3,070.20 m ² | | |
| 施設内容 | 1階 | 児童開架室 | 279.00 m ² | 一般開架室 | 600.00 m ² |
| | | 書庫 | 168.00 m ² | 事務室 | 132.00 m ² |
| | 2階 | 玄関ホールほか | 654.25 m ² | | |
| 施設内容 | 2階 | 閲覧室 | 225.00 m ² | 視聴覚室 | 168.00 m ² |
| | | 会議室1 | 89.00 m ² | 会議室2 | 25.20 m ² |
| | 展示ホールほか | 391.09 m ² | | | |
| 施設内容 | 地階ほか | 機械室ほか | 338.66 m ² | | |
| 開館時間 | 火・水・金曜日・・・・・・・・・・・・・・・・午前10時～午後7時 木・土・日曜日・祝・休日・・・・・・・・午前10時～午後5時30分 | | | | |
| 休館日 | 月曜日、12月28日～1月4日、館内整理日(毎月第2木曜日)、電気点検日(2月第3日曜日)、特別整理期間（教育委員会が定める概ね5日間） | | | | |

⑦ 芝生図書館

| | | | |
|-------|--|-------------------------|-----------------------|
| 設置場所 | 高槻市芝生町四丁目3番11号（老人福祉センター、市民プールとの複合施設） | | |
| 開館日 | 平成15年7月7日 | | |
| 構造 | 鉄筋コンクリート造一部鉄骨造3階建 | | |
| 面積 | 専用面積 | 1,273.52 m ² | |
| 施設内容 | 1階 | 一般書・視聴覚・新聞雑誌コーナーほか | 601.30 m ² |
| | | 児童書コーナー | 223.60 m ² |
| | | おはなし室 | 19.15 m ² |
| | | 読書集会室 | 46.15 m ² |
| | | 対面朗読室 | 12.87 m ² |
| | | 事務室兼作業室 | 63.50 m ² |
| | 2階 | OA室 | 11.39 m ² |
| | | 倉庫 | 14.00 m ² |
| | | 返却ポスト | 9.27 m ² |
| | | その他玄関ホール等 | 73.42 m ² |
| 2階 | スタッフルーム | 32.72 m ² | |
| | 書庫 | 83.91 m ² | |
| | 倉庫 | 5.68 m ² | |
| | 機械室 | 36.09 m ² | |
| その他廊下 | 40.47 m ² | | |
| 開館時間 | 月・水・金曜日・・・午前10時～午後7時 木・土・日曜日・祝・休日・・・午前10時～午後5時30分 | | |
| 休館日 | 火曜日、12月28日～1月4日、館内整理日(毎月第2木曜日)、電気点検日(2月第3日曜日)、特別整理期間(教育委員会が定める概ね5日間) | | |

⑧ 阿武山図書館

| | | | |
|-------|--|------------------------------|-----------------------|
| 設置場所 | 高槻市奈佐原二丁目11番12号（阿武山公民館との複合施設 1階部分） | | |
| 開館日 | 平成16年11月5日 | | |
| 構造 | 鉄筋コンクリート造 地上2階建 | | |
| 面積 | 専用面積 | 1,093.99 m ² | |
| 施設内容 | 1階 | 一般書・CD・新聞雑誌・参考図書コーナー・カウンターほか | 605.98 m ² |
| | | 児童書コーナー | 203.17 m ² |
| | | おはなし室 | 20.98 m ² |
| | | 対面朗読室 | 10.00 m ² |
| | | 事務室・作業室 | 88.75 m ² |
| | | 書庫 | 66.35 m ² |
| | | 倉庫 | 12.25 m ² |
| | | スタッフルーム・更衣室 | 22.75 m ² |
| 返却ポスト | 2.24 m ² | | |
| その他 | 61.52 m ² | | |
| 開館時間 | 月・水・金曜日・・・午前10時～午後7時 木・土・日曜日・祝・休日・・・午前10時～午後5時30分 | | |
| 休館日 | 火曜日、12月28日～1月4日、館内整理日(毎月第2木曜日)、電気点検日(2月第3日曜日)、特別整理期間(教育委員会が定める概ね5日間) | | |

⑨ 服部図書館

| | | | | | |
|------|--|-------------------------|-----------------------|-------------------------|-----------------------|
| | 高槻市浦堂二丁目 15 番 1 号 | | | | |
| 開館日 | 平成 25 年 6 月 30 日 | | | | |
| 構造 | 鉄骨造 地上 2 階 | | | | |
| 面積 | 敷地面積 | 2,212.23 m ² | 延床面積 | 1,657.06 m ² | |
| 施設内容 | 1 階 | 児童開架室 | 279.73 m ² | 児童書庫 | 24.36 m ² |
| | | 多目的室 | 78.09 m ² | 事務室 | 75.17 m ² |
| | | その他 | 345.3 m ² | | |
| | 2 階 | 一般開架室 | 651.27 m ² | 一般書庫 | 124.36 m ² |
| | | 会議室 | 30.53 m ² | その他 | 48.25 m ² |
| 開館時間 | 火・水・金曜日・・・・・・・・・・・・・・・・午前 10 時～午後 7 時 木・土・日曜日・祝・休日・・・・・・・・午前 10 時～午後 5 時 30 分 | | | | |
| 休館日 | 月曜日、12 月 28 日～1 月 4 日、館内整理日(毎月第 2 木曜日)、電気点検日(2 月第 3 日曜日)、特別整理期間 (教育委員会が定める概ね 5 日間) | | | | |

(2) 建物平面図

① 中央図書館

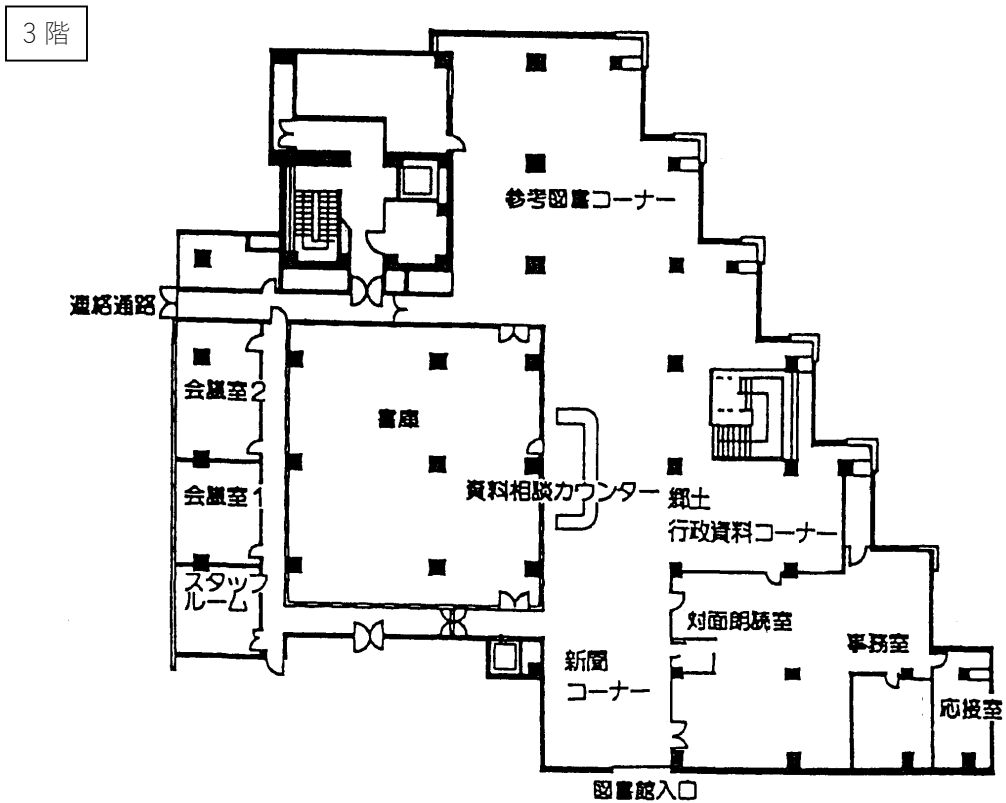
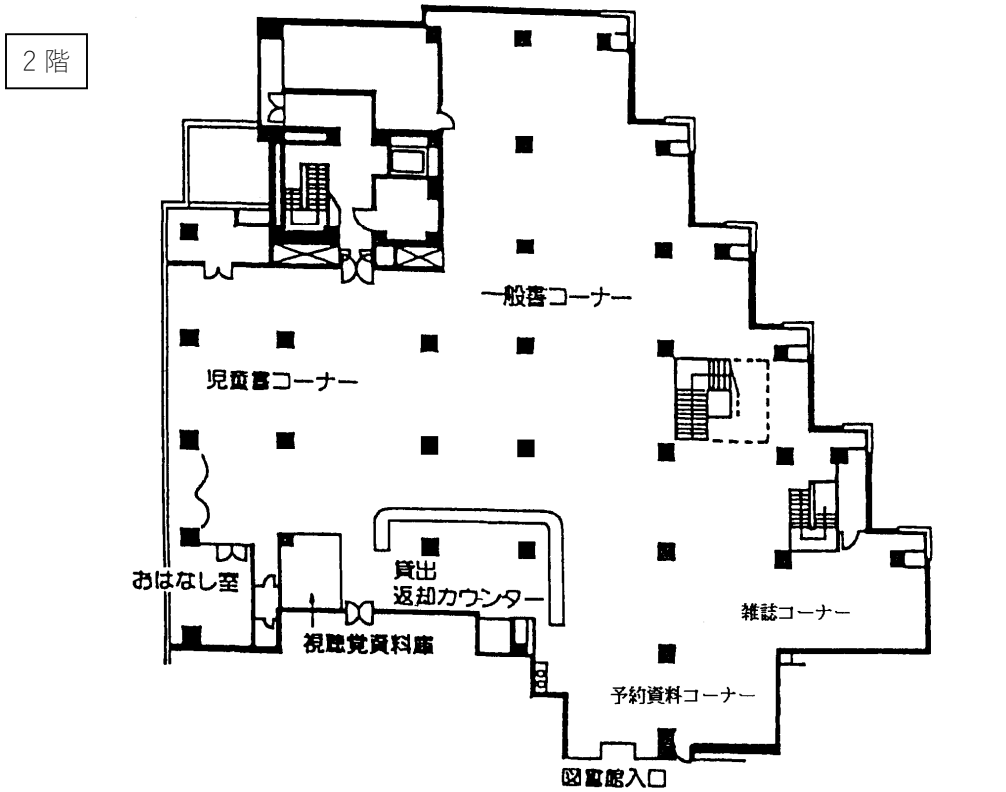

② 中央図書館ミュージズ子ども分室

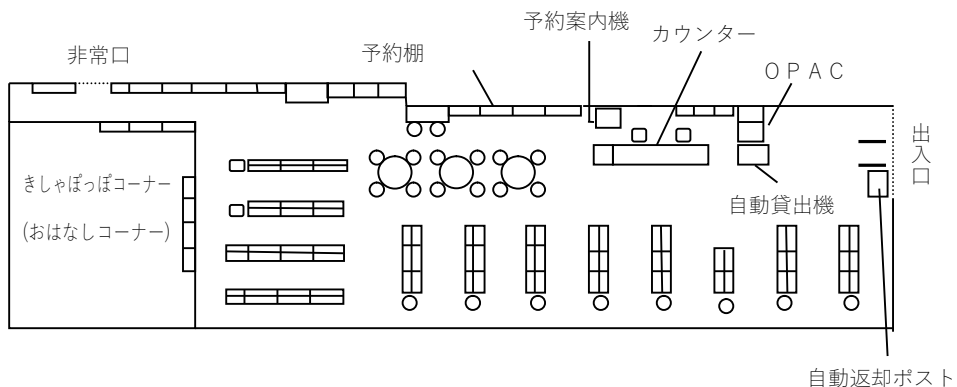

③ 中央図書館 JR 駅前図書コーナー

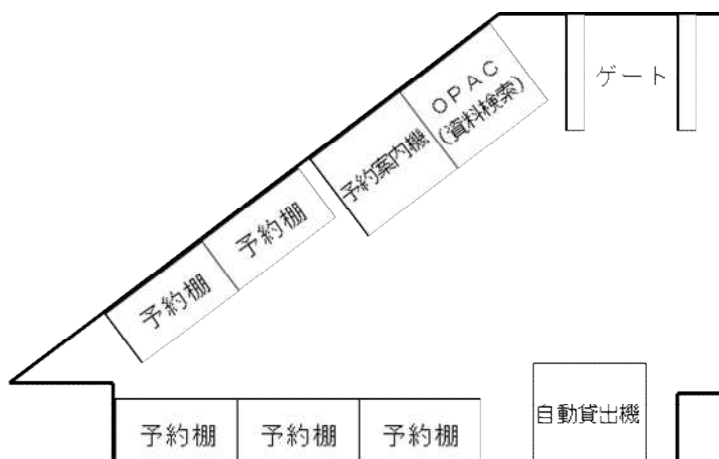

④ 中央図書館上牧駅前自動図書貸出返却コーナー

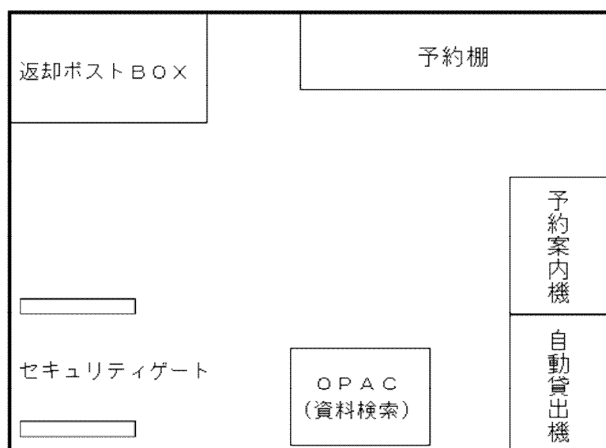

⑤ 小寺池図書館

1階

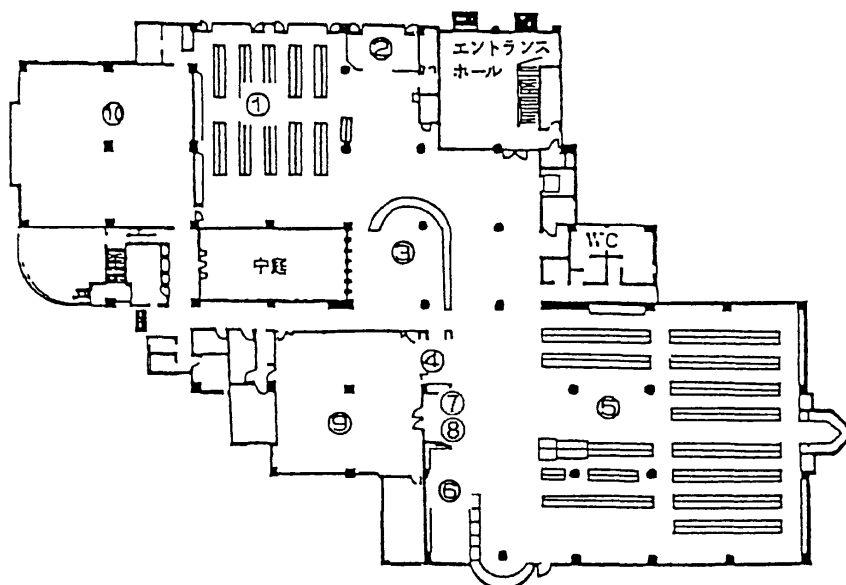

2階

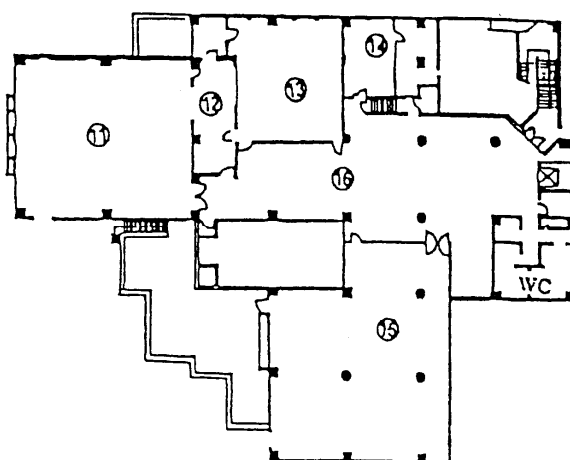

- | | | | |
|------------------|---------|-------|----------|
| ①児童開架室 | ⑤一般開架室 | ⑨事務室 | ⑬会議室 1 |
| ②おはなしコーナー | ⑥雑誌コーナー | ⑩書庫 | ⑭会議室 2 |
| ③貸出返却・相談受付等カウンター | ⑦ベビールーム | ⑪視聴覚室 | ⑮閲覧室 |
| ④特集コーナー | ⑧対面朗読室 | ⑫調整室 | ⑯展示ホールほか |

⑧ 服部図書館

1階

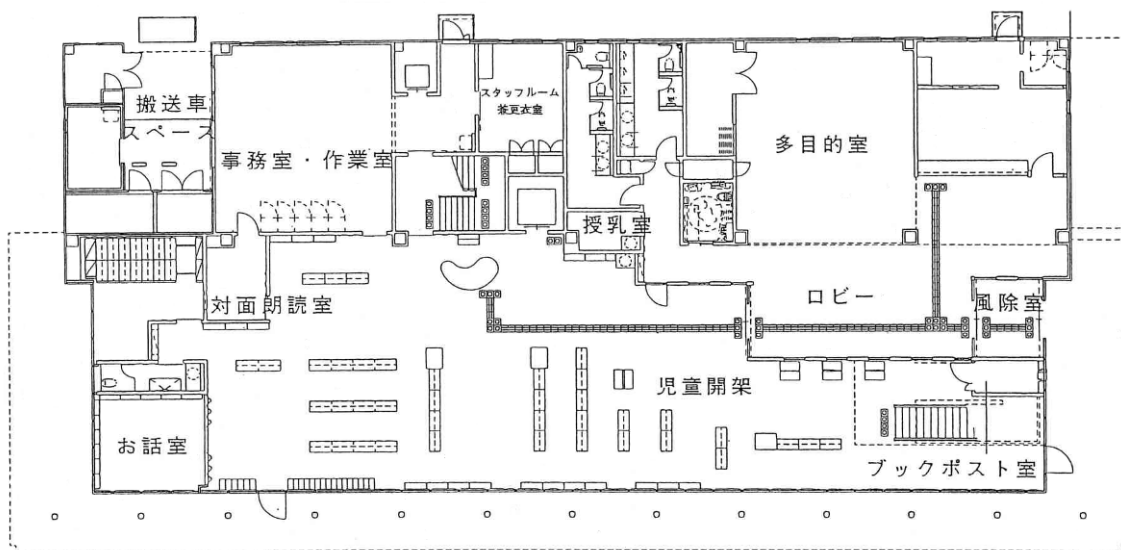

2階

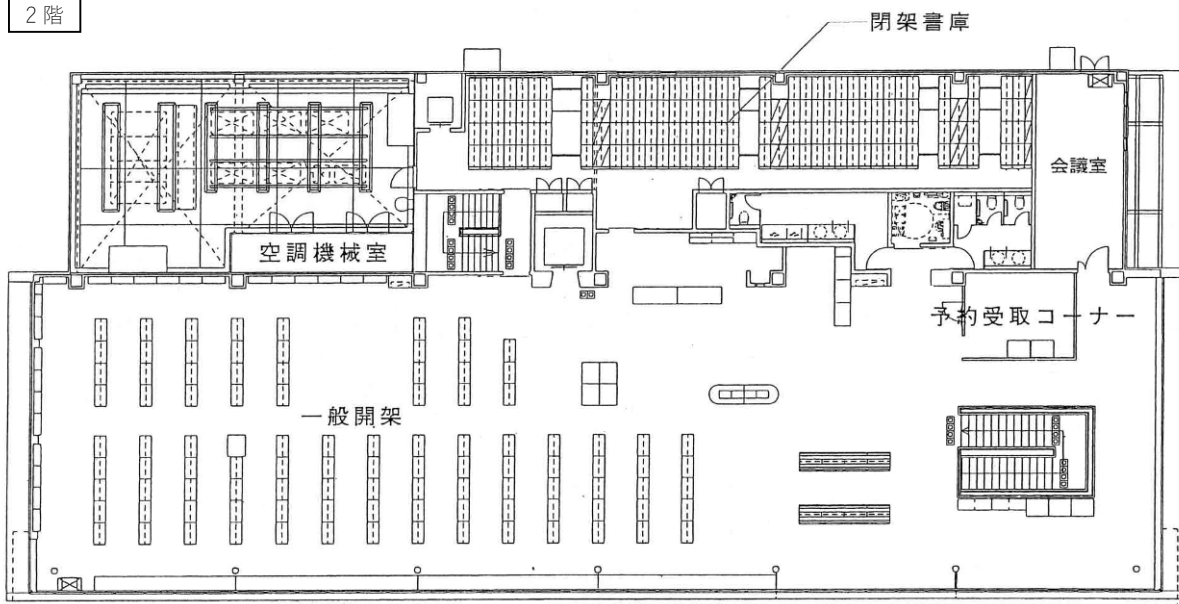

第2章

令和4年度統計

【令和4年度留意点】

令和4年11月2日からたかつき電子図書館サービスを開始した。

1 図書館費

(1) 図書館費決算(見込)額

【単位：円】

| 事業 費目 | 中央 図書館 | 小寺池 図書館 | 芝生 図書館 | 阿武山 図書館 | 服部 図書館 | ミュージズ 子ども分室 | まちごと 図書館 | 図書館費 合計額 |
|-------------|-------------|-------------|------------|------------|-------------|----------------|-------------|-------------|
| 報酬 | 62,846,489 | 23,897,994 | 18,410,837 | 22,159,823 | 34,691,000 | 6,541,544 | 3,003,924 | 171,551,611 |
| 給料 | 62,134,216 | 13,790,404 | 11,805,240 | 10,489,200 | 17,047,200 | 0 | 0 | 115,266,260 |
| 職員手当等 | 52,814,808 | 14,103,921 | 11,885,026 | 8,782,718 | 16,970,957 | 770,448 | 385,224 | 105,713,102 |
| 共済費 | 32,301,387 | 8,961,916 | 7,100,591 | 6,364,377 | 11,286,033 | 760,066 | 380,751 | 67,155,121 |
| 報償費 | 40,000 | 88,000 | 0 | 0 | 12,000 | 0 | 36,000 | 176,000 |
| 旅費 | 2,596,790 | 1,296,450 | 911,470 | 518,400 | 1,289,870 | 343,820 | 11,900 | 6,968,700 |
| 需用費 | 32,930,827 | 24,389,925 | 11,881,823 | 11,984,508 | 17,993,163 | 946,911 | 7,444,170 | 107,571,327 |
| (消耗品費) | 31,682,968 | 13,028,016 | 11,874,415 | 11,891,410 | 12,891,714 | 946,911 | 5,119,351 | 87,434,785 |
| (食糧費) | 0 | 10,735 | 7,408 | 8,618 | 12,690 | 0 | 2,052 | 41,503 |
| (印刷製本費) | 861,432 | 0 | 0 | 0 | 0 | 0 | 24,200 | 885,632 |
| (光熱水費) | 86,127 | 8,755,724 | 0 | 0 | 4,676,259 | 0 | 1,822,267 | 15,340,377 |
| (修繕料) | 300,300 | 2,595,450 | 0 | 84,480 | 412,500 | 0 | 476,300 | 3,869,030 |
| 役務費 | 12,408,019 | 398,072 | 220,961 | 322,556 | 450,059 | 149,600 | 206,216 | 14,155,483 |
| (通信運搬費) | 12,281,255 | 256,511 | 190,845 | 238,386 | 298,128 | 144,600 | 185,302 | 13,595,027 |
| (手数料) | 0 | 66,550 | 22,000 | 51,082 | 6,050 | 0 | 0 | 145,682 |
| (火災保険料) | 36,084 | 52,091 | 8,116 | 33,088 | 133,171 | 0 | 11,044 | 273,594 |
| (施設賠償責任保険料) | 5,000 | 22,920 | 0 | 0 | 12,710 | 5,000 | 9,870 | 55,500 |
| (傷害保険料) | 85,680 | 0 | 0 | 0 | 0 | 0 | 0 | 85,680 |
| (損害保険料) | 0 | 0 | 0 | 0 | 0 | 0 | 0 | 0 |
| 委託料 | 14,679,951 | 13,390,443 | 0 | 405,405 | 12,299,672 | 0 | 4,225,232 | 45,000,703 |
| 使用料・賃借料 | 61,124,903 | 518,601 | 12,669 | 91,659 | 87,109 | 36,641 | 234,782 | 62,106,364 |
| 工事請負費 | 0 | 0 | 0 | 0 | 0 | 0 | 0 | 0 |
| 備品購入費 | 2,752,868 | 1,922,126 | 1,716,979 | 1,822,998 | 1,644,481 | 0 | 0 | 9,859,452 |
| 負担金 | 233,500 | 0 | 0 | 0 | 0 | 790,584 | 0 | 1,024,084 |
| 図書館費合計 | 336,863,758 | 102,757,852 | 63,945,596 | 62,941,644 | 113,771,544 | 10,339,614 | 15,928,199 | 706,548,207 |

【決算(見込)額比率】

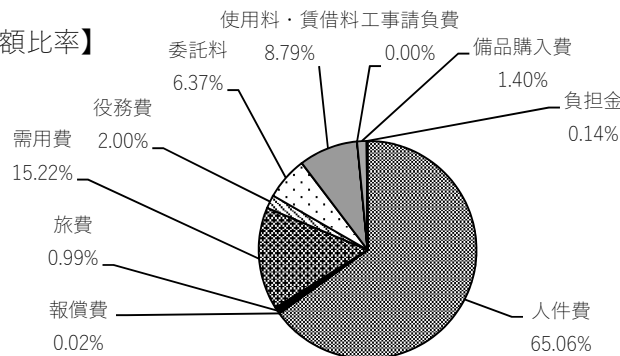

※人件費は、費目の「報酬、給料、職員手当等、共済費」の合計。報酬には、図書館協議会委員の報酬も含む。

(2) 図書館費決算額の推移

【単位：円】

| 年度 | 中央図書館 | 小寺池図書館 | 芝生図書館 | 阿武山図書館 | 服部図書館 | ミュージズ子ども分室 | まちごと図書館 | 図書館費合計額 |
|-----|-------------|------------------------|------------|--------------------|-------------------|------------|-----------------------|-------------|
| H30 | 318,068,194 | 96,103,911 | 70,267,936 | 69,192,335 | 114,427,759 | 11,632,408 | 5,967,872 | 685,660,415 |
| | | 11,968,120 震災復旧 | | 18,802,800 震災復旧 | 1,067,040 震災復旧 | | 15,154,303 まちごと子ども | 46,992,263 |
| 計 | 318,068,194 | 108,072,031 | 70,267,936 | 87,995,135 | 115,494,799 | 11,632,408 | 21,122,175 | 732,652,678 |
| R元 | 328,502,775 | 98,873,302 | 68,989,778 | 72,255,258 | 110,529,772 | 10,142,175 | 20,019,560 | 709,312,620 |
| | | 7,919,000 震災復旧 | | | | | | 7,919,000 |
| 計 | 328,502,775 | 106,792,302 | 68,989,778 | 72,255,258 | 110,529,772 | 10,142,175 | 20,019,560 | 717,231,620 |
| R2 | 332,209,108 | 100,742,622 | 69,186,470 | 74,286,438 | 113,463,186 | 9,776,275 | 15,850,595 | 715,514,694 |
| | | 18,346,900 小寺池図書館改修 | | | | | | 18,346,900 |
| 計 | 332,209,108 | 119,089,522 | 69,186,470 | 74,286,438 | 113,463,186 | 9,776,275 | 15,850,595 | 733,861,594 |
| R3 | 337,341,716 | 105,803,467 | 71,267,978 | 72,537,706 | 110,878,242 | 10,111,326 | 15,589,454 | 723,529,889 |
| 計 | 337,341,716 | 105,803,467 | 71,267,978 | 72,537,706 | 110,878,242 | 10,111,326 | 15,589,454 | 723,529,889 |
| R4 | 336,863,758 | 102,757,852 | 63,945,596 | 62,941,644 | 113,771,544 | 10,339,614 | 15,928,199 | 706,548,207 |
| 計 | 336,863,758 | 102,757,852 | 63,945,596 | 62,941,644 | 113,771,544 | 10,339,614 | 15,928,199 | 706,548,207 |

【図書館費決算額の推移】

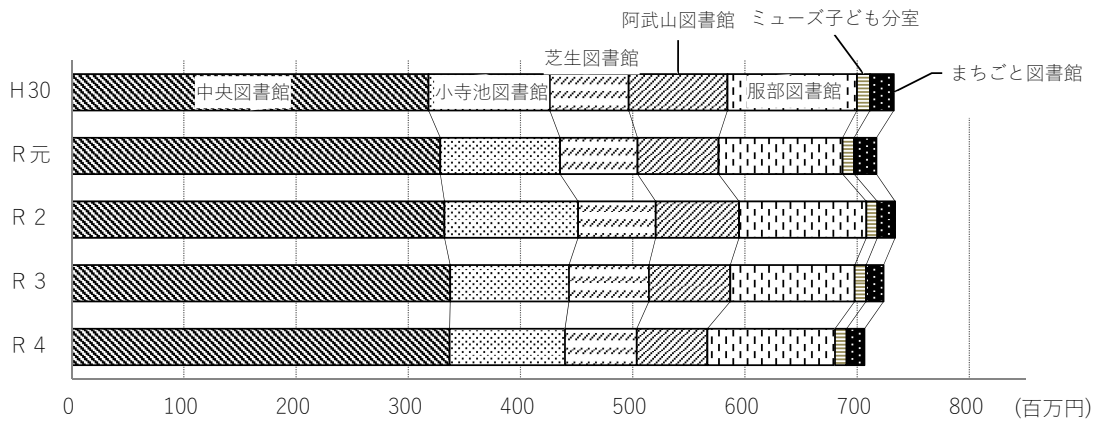

備考：令和元年度より、まちごと子ども図書館とまちごと図書館を統合し、「まちごと図書館」とした。
令和4年度は決算見込額

(3) 資料費決算(見込)額

| | | 中央 図書館 | 小寺池 図書館 | 芝生 図書館 | 阿武山 図書館 | 服部 図書館 | ミューズ 子ども分室 | まちごと 図書館 | 合計 |
|----------|---------|------------|------------|------------|------------|------------|---------------|-------------|--------------|
| 図書費 | 一般書 | 13,572,881 | 8,032,929 | 6,956,234 | 6,687,754 | 7,319,172 | — | — | 42,568,970 円 |
| | 冊数 | 5,362 | 4,166 | 4,244 | 3,860 | 4,321 | — | — | 21,953 冊 |
| | 平均単価 | 2,531 | 1,928 | 1,639 | 1,733 | 1,694 | — | — | 1,939 円 |
| | 児童書 | 3,514,499 | 2,925,326 | 2,875,919 | 2,697,150 | 3,253,804 | 667,210 | 2,429,201 | 18,363,109 円 |
| | 冊数 | 1,986 | 1,809 | 1,713 | 1,579 | 1,825 | 473 | 1,262 | 10,647 冊 |
| | 平均単価 | 1,770 | 1,617 | 1,679 | 1,708 | 1,783 | 1,411 | 1,925 | 1,725 円 |
| | 計 | 17,087,380 | 10,958,255 | 9,832,153 | 9,384,904 | 10,572,976 | 667,210 | 2,429,201 | 60,932,079 円 |
| | 冊数 | 7,348 | 5,975 | 5,957 | 5,439 | 6,146 | 473 | 1,262 | 32,600 冊 |
| | 平均単価 | 2,325 | 1,834 | 1,651 | 1,725 | 1,720 | 1,411 | 1,925 | 1,869 円 |
| | 家庭・地域文庫 | — | — | — | — | — | — | 390,194 | 390,194 円 |
| 冊数 | — | — | — | — | — | — | 266 | 266 冊 | |
| 平均単価 | — | — | — | — | — | — | 1,467 | 1,467 円 | |
| ①図書費合計 | | 17,087,380 | 10,958,255 | 9,832,153 | 9,384,904 | 10,572,976 | 667,210 | 2,819,395 | 61,322,273 円 |
| 冊数 | | 7,348 | 5,975 | 5,957 | 5,439 | 6,146 | 473 | 1,528 | 32,866 冊 |
| 平均単価 | | 2,325 | 1,834 | 1,651 | 1,725 | 1,720 | 1,411 | 1,845 | 1,866 円 |
| ②視聴覚資料 | | 1,145,725 | 1,034,584 | 1,497,085 | 1,557,117 | 1,436,689 | — | — | 6,671,200 円 |
| CD 点 | | 408 | 408 | 512 | 542 | 481 | — | — | 2,351 点 |
| ビデオ・DVD | | — | 10 | — | — | — | — | — | 10 点 |
| 平均単価 | | 2,808 | 2,475 | 2,924 | 2,873 | 2,987 | — | — | 2,826 円 |
| ①②合計 | | 18,233,105 | 11,992,839 | 11,329,238 | 10,942,021 | 12,009,665 | 667,210 | 2,819,395 | 67,993,473 円 |
| 冊・点数 | | 7,756 | 6,393 | 6,469 | 5,981 | 6,627 | 473 | 1,528 | 35,227 点 |
| 平均単価 | | 2,351 | 1,876 | 1,751 | 1,829 | 1,812 | 1,411 | 1,845 | 1,930 円 |
| 新聞・雑誌等資料 | | 3,042,875 | 2,054,732 | 1,822,895 | 1,880,600 | 2,111,689 | 105,352 | — | 11,018,143 円 |
| 電子書籍 | | 8,714,698 | — | — | — | — | — | — | 8,714,698 円 |
| 資料費総合計 | | 29,990,678 | 14,047,571 | 13,152,133 | 12,822,621 | 14,121,354 | 772,562 | 2,819,395 | 87,726,314 円 |

※家庭・地域文庫はまちごと図書館に含む。

【資料費決算(見込)額】

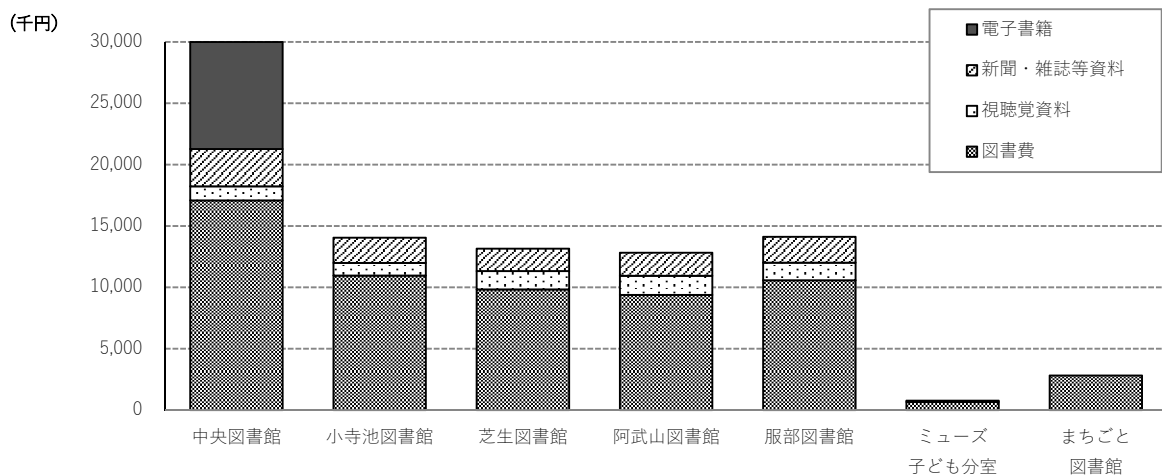

(4) 資料費決算額の推移

【単位：円】

| 年度 | 区分 | 中央図書館 | 小寺池図書館 | 芝生図書館 | 阿武山図書館 | 服部図書館 | 家庭地域文庫 | ミューズ子ども分室 | まちごと図書館 | 合計 |
|-----|-------|------------|------------|------------|------------|------------|---------|-----------|-----------|------------|
| H30 | 図書費 | 22,614,749 | 7,954,432 | 13,214,541 | 10,082,757 | 14,447,139 | 498,061 | — | 2,479,947 | 71,291,626 |
| | 視聴覚資料 | 1,210,192 | 415,089 | 1,549,596 | 1,531,426 | 1,571,772 | — | — | — | 6,278,075 |
| | 新聞雑誌等 | 2,959,434 | 2,256,917 | 1,757,862 | 1,760,375 | 1,966,105 | — | — | — | 10,700,693 |
| | 資料費合計 | 26,784,375 | 10,626,438 | 16,521,999 | 13,374,558 | 17,985,016 | 498,061 | — | 2,479,947 | 88,270,394 |
| R元 | 図書費 | 21,656,778 | 12,876,520 | 12,067,643 | 11,576,761 | 14,062,470 | 500,368 | 666,354 | 2,460,854 | 75,867,748 |
| | 視聴覚資料 | 1,208,347 | 1,133,546 | 1,293,683 | 1,541,048 | 1,554,218 | — | — | — | 6,730,842 |
| | 新聞雑誌等 | 2,993,095 | 2,320,857 | 1,799,527 | 1,791,556 | 2,034,291 | — | 99,972 | — | 11,039,298 |
| | 資料費合計 | 25,858,220 | 16,330,923 | 15,160,853 | 14,909,365 | 17,650,979 | 500,368 | 766,326 | 2,460,854 | 93,637,888 |
| R2 | 図書費 | 20,568,521 | 13,398,643 | 12,180,148 | 12,209,132 | 14,158,730 | 494,992 | 672,203 | 1,957,292 | 75,639,661 |
| | 視聴覚資料 | 1,205,619 | 1,136,246 | 1,563,257 | 1,551,599 | 1,565,803 | — | — | — | 7,022,524 |
| | 新聞雑誌等 | 2,975,709 | 2,158,380 | 1,727,662 | 1,809,450 | 2,028,896 | — | 100,729 | — | 10,800,826 |
| | 資料費合計 | 24,749,849 | 16,693,269 | 15,471,067 | 15,570,181 | 17,753,429 | 494,992 | 772,932 | 1,957,292 | 93,463,011 |
| R3 | 図書費 | 20,646,943 | 13,458,470 | 12,603,437 | 11,805,194 | 13,028,687 | 396,256 | 669,916 | 1,533,975 | 74,142,878 |
| | 視聴覚資料 | 1,220,999 | 1,122,422 | 1,530,556 | 1,559,592 | 1,565,983 | — | — | — | 6,999,552 |
| | 新聞雑誌等 | 2,997,575 | 1,957,093 | 1,758,274 | 1,845,804 | 2,069,844 | — | 101,060 | — | 10,729,650 |
| | 資料費合計 | 24,865,517 | 16,537,985 | 15,892,267 | 15,210,590 | 16,664,514 | 396,256 | 770,976 | 1,533,975 | 91,872,080 |
| R4 | 図書費 | 17,087,380 | 10,958,255 | 9,832,153 | 9,384,904 | 10,572,976 | 390,194 | 667,210 | 2,429,201 | 61,322,273 |
| | 視聴覚資料 | 1,145,725 | 1,034,584 | 1,497,085 | 1,557,117 | 1,436,689 | — | — | — | 6,671,200 |
| | 新聞雑誌等 | 3,042,875 | 2,054,732 | 1,822,895 | 1,880,600 | 2,111,689 | — | 105,352 | — | 11,018,143 |
| | 電子書籍 | 8,714,698 | — | — | — | — | — | — | — | 8,714,698 |
| | 資料費合計 | 29,990,678 | 14,047,571 | 13,152,133 | 12,822,621 | 14,121,354 | 390,194 | 772,562 | 2,429,201 | 87,726,314 |

※令和4年度は決算見込額

【資料費決算額の推移】

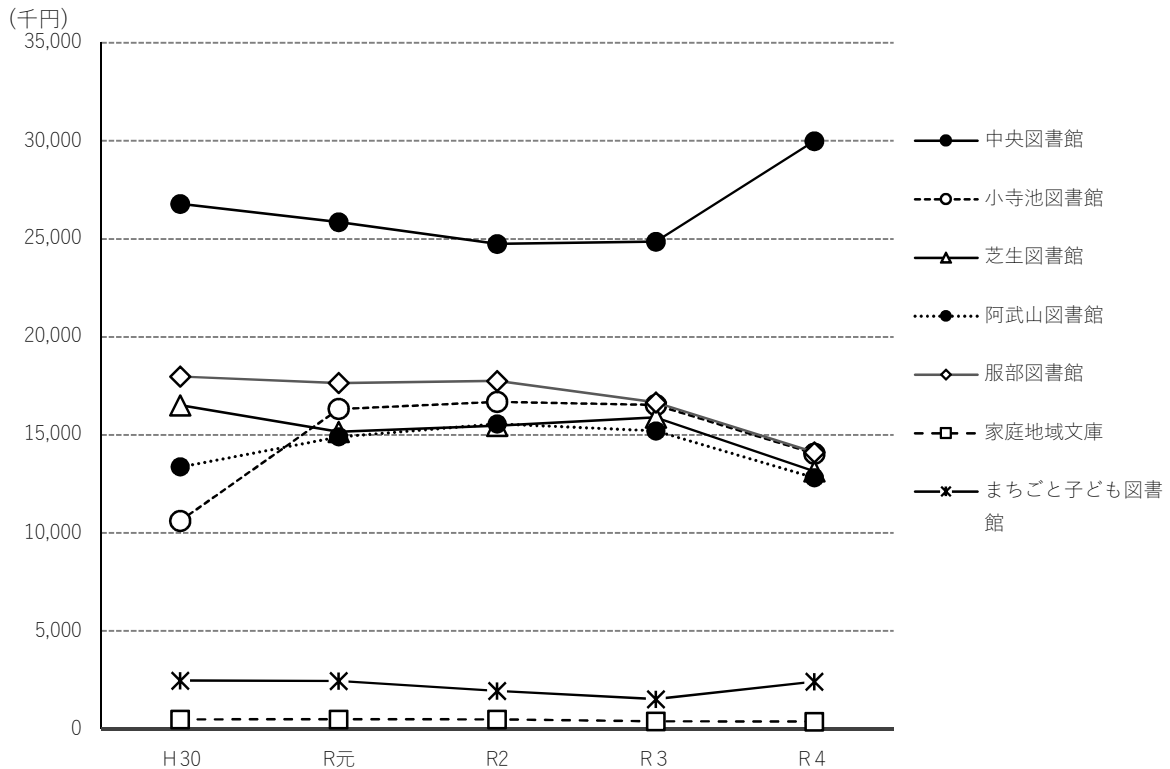

2 蔵書状況

(1) 分類別蔵書冊(点)数

【単位：冊・点】

| 分類 | | 中央図書館 | 小寺池図書館 | 芝生図書館 | 阿武山図書館 | 服部図書館 | ミュージアム子ども分室 | 家庭地域文庫 | まちごと図書館 | 合計 | |
|-----------------------|-----------------------|---------|---------|---------|---------|---------|-------------|--------|-----------|-----------|---------|
| 図 書 | 総記 | 18,500 | 6,149 | 3,294 | 3,727 | 4,795 | 22 | 134 | 28 | 36,649 | |
| | 哲学 | 18,276 | 8,142 | 4,215 | 4,403 | 5,638 | | 29 | 32 | 40,735 | |
| | 歴史 | 48,261 | 23,016 | 12,151 | 10,962 | 13,625 | 11 | 119 | 73 | 108,218 | |
| | 社会科学 | 70,414 | 29,987 | 14,179 | 16,184 | 19,744 | 9 | 228 | 162 | 150,907 | |
| | 自然科学 | 29,960 | 14,518 | 9,598 | 11,881 | 11,383 | 6 | 124 | 132 | 77,602 | |
| | 技術 | 29,912 | 17,939 | 14,181 | 14,348 | 16,089 | | 487 | 372 | 93,328 | |
| | 産業 | 12,366 | 6,408 | 3,954 | 4,565 | 5,475 | | 58 | 22 | 32,848 | |
| | 芸術 | 53,919 | 25,785 | 13,831 | 14,090 | 15,607 | 9 | 171 | 79 | 123,491 | |
| | 言語 | 8,568 | 4,091 | 1,939 | 2,683 | 2,414 | 10 | 19 | 6 | 19,730 | |
| | 文学 | 139,721 | 89,310 | 47,776 | 41,356 | 50,840 | 1 | 580 | 467 | 370,051 | |
| | 計 | 429,897 | 225,345 | 125,118 | 124,199 | 145,610 | 68 | 1,949 | 1,373 | 1,053,559 | |
| | ティーンズ | 文学 | 0 | 0 | 0 | 0 | 4,207 | 0 | 0 | 0 | 4,207 |
| | ティーンズ | その他 | 0 | 0 | 0 | 0 | 6,792 | 0 | 0 | 0 | 6,792 |
| | ティーンズ | 計 | 0 | 0 | 0 | 0 | 10,999 | 0 | 0 | 0 | 10,999 |
| | 児童書 | 絵本 | 47,069 | 35,500 | 22,881 | 25,641 | 28,079 | 14,185 | 15,571 | 15,827 | 204,753 |
| | 児童書 | 紙芝居 | 1,138 | 1,388 | 1,683 | 1,323 | 1,441 | 365 | 449 | 1,198 | 8,985 |
| | 児童書 | その他 | 63,843 | 43,010 | 32,540 | 33,558 | 36,737 | 10,536 | 12,924 | 22,555 | 255,703 |
| | 児童書 | 計 | 112,050 | 79,898 | 57,104 | 60,522 | 66,257 | 25,086 | 28,944 | 39,580 | 469,441 |
| | 計 | 541,947 | 305,243 | 182,222 | 184,721 | 222,866 | 25,154 | 30,893 | 40,953 | 1,533,999 | |
| | ハデイ キャップサ ービス資料 | デイジー | 61 | 414 | 41 | 41 | 41 | 0 | 0 | 0 | 598 |
| ハデイ キャップサ ービス資料 | 点字 | 38 | 21 | 15 | 13 | 12 | 0 | 2 | 31 | 132 | |
| ハデイ キャップサ ービス資料 | 計 | 99 | 435 | 56 | 54 | 53 | 0 | 2 | 31 | 730 | |
| 視聴 覚資 料 | ビデオテープ | 4,254 | 0 | 0 | 0 | 0 | 0 | 0 | 0 | 4,254 | |
| | DVD | 0 | 228 | 0 | 0 | 0 | 0 | 0 | 0 | 228 | |
| | コンパクトディスク | 21,512 | 12,445 | 20,802 | 19,483 | 9,578 | 0 | 0 | 0 | 83,820 | |
| | 計 | 25,766 | 12,673 | 20,802 | 19,483 | 9,578 | 0 | 0 | 0 | 88,302 | |
| 電子書籍 | 2,287 | - | - | - | - | - | - | - | - | 2,287 | |
| 総合計 | 570,099 | 318,351 | 203,080 | 204,258 | 232,497 | 25,154 | 30,895 | 40,984 | 1,625,318 | | |

※令和5年3月末現在

■図書計の内数

| | | | | | | | | | |
|--------|---------|---------|---------|---------|---------|--------|----|-----|---------|
| 開架図書 | 173,389 | 127,196 | 104,469 | 109,733 | 118,692 | 24,548 | - | - | 658,027 |
| 郷土行政資料 | 16,987 | 3,867 | 1,450 | 1,218 | 1,595 | 0 | 1 | 2 | 25,120 |
| 外国語図書 | 4,258 | 1,278 | 571 | 440 | 566 | 361 | 27 | 148 | 7,649 |

■新聞・雑誌

| | | | | | | | | | |
|-----------|--------|--------|-------|-------|-------|-------|-----|---|--------|
| 新聞（種類数） | 28 | 21 | 15 | 19 | 22 | 2 | - | - | 107 |
| 雑誌（タイトル数） | 364 | 226 | 183 | 190 | 225 | 12 | 7 | 1 | 1,208 |
| 雑誌（冊数） | 22,467 | 12,064 | 5,584 | 5,262 | 9,790 | 1,055 | 277 | 1 | 56,500 |

【分類別蔵書比率】

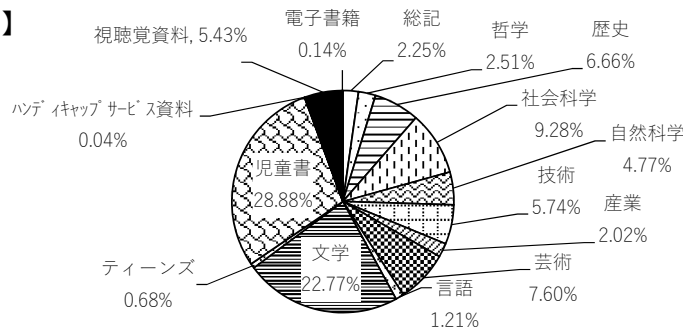

(2) 蔵書冊(点)数推移

【単位：冊・点】

| 年度 | 区分 | 中央図書館 | 小寺池図書館 | 芝生図書館 | 阿武山図書館 | 服部図書館 | ミュージアム子ども分室 | 家庭地域文庫 | まちごと図書館 | 計 |
|-----|----------------|---------|---------|---------|---------|---------|-------------|--------|---------|-----------|
| H30 | 一般書 | 441,685 | 213,576 | 133,289 | 120,069 | 131,370 | — | 1,480 | 648 | 1,042,117 |
| | ティーンズ | — | — | — | — | 9,404 | — | — | — | 9,404 |
| | 児童書 | 132,960 | 75,856 | 58,037 | 56,555 | 57,975 | 24,539 | 26,865 | 57,281 | 490,068 |
| | ハンディキャップサービス資料 | 24 | 280 | 13 | 13 | 12 | 0 | 2 | 31 | 375 |
| | 視聴覚資料 | 26,037 | 11,346 | 19,313 | 16,925 | 7,592 | — | — | — | 81,213 |
| | 合計蔵書冊数 | 600,706 | 301,058 | 210,652 | 193,562 | 206,353 | 24,539 | 28,347 | 57,960 | 1,623,177 |
| R元 | 一般書 | 438,221 | 216,127 | 134,124 | 123,545 | 137,156 | 80 | 1,882 | 811 | 1,051,946 |
| | ティーンズ | — | — | — | — | 10,130 | — | — | — | 10,130 |
| | 児童書 | 114,606 | 77,685 | 58,360 | 58,176 | 60,167 | 23,974 | 29,260 | 55,836 | 478,064 |
| | ハンディキャップサービス資料 | 39 | 317 | 20 | 14 | 20 | 0 | 5 | 31 | 446 |
| | 視聴覚資料 | 25,886 | 11,704 | 19,760 | 17,469 | 8,128 | — | — | — | 82,947 |
| | 合計蔵書冊数 | 578,752 | 305,833 | 212,264 | 199,204 | 215,601 | 24,054 | 31,147 | 56,678 | 1,623,533 |
| R2 | 一般書 | 432,134 | 221,030 | 133,479 | 126,141 | 141,656 | 74 | 2,047 | 937 | 1,057,498 |
| | ティーンズ | — | — | — | — | 10,580 | — | — | — | 10,580 |
| | 児童書 | 110,485 | 79,534 | 59,341 | 59,936 | 62,665 | 24,081 | 28,106 | 55,427 | 479,575 |
| | ハンディキャップサービス資料 | 33 | 351 | 20 | 14 | 20 | 0 | 5 | 31 | 474 |
| | 視聴覚資料 | 25,443 | 12,072 | 20,204 | 17,962 | 8,663 | — | — | — | 84,344 |
| | 合計蔵書冊数 | 568,095 | 312,987 | 213,044 | 204,053 | 223,584 | 24,155 | 30,158 | 56,395 | 1,632,471 |
| R3 | 一般書 | 428,897 | 223,803 | 131,217 | 126,825 | 144,026 | 68 | 2,038 | 1,170 | 1,058,044 |
| | ティーンズ | — | — | — | — | 11,181 | — | — | — | 11,181 |
| | 児童書 | 111,267 | 80,438 | 59,702 | 60,879 | 64,341 | 24,704 | 27,663 | 38,350 | 467,344 |
| | ハンディキャップサービス資料 | 60 | 392 | 36 | 34 | 33 | 0 | 2 | 31 | 588 |
| | 視聴覚資料 | 25,884 | 12,328 | 20,759 | 18,513 | 9,209 | — | — | — | 86,693 |
| | 合計蔵書冊数 | 566,108 | 316,961 | 211,714 | 206,251 | 228,790 | 24,772 | 29,703 | 39,551 | 1,623,850 |
| R4 | 一般書 | 429,897 | 225,345 | 125,118 | 124,199 | 145,610 | 68 | 1,949 | 1,373 | 1,053,559 |
| | ティーンズ | — | — | — | — | 10,999 | — | — | — | 10,999 |
| | 児童書 | 112,050 | 79,898 | 57,104 | 60,522 | 66,257 | 25,086 | 28,944 | 39,580 | 469,441 |
| | ハンディキャップサービス資料 | 99 | 435 | 56 | 54 | 53 | 0 | 2 | 31 | 730 |
| | 視聴覚資料 | 25,766 | 12,673 | 20,802 | 19,483 | 9,578 | — | — | — | 88,302 |
| | 電子書籍 | 2,287 | — | — | — | — | — | — | — | 2,287 |
| | 合計蔵書冊数 | 570,099 | 318,351 | 203,080 | 204,258 | 232,497 | 25,154 | 30,895 | 40,984 | 1,625,318 |

【蔵書冊(点)数推移】

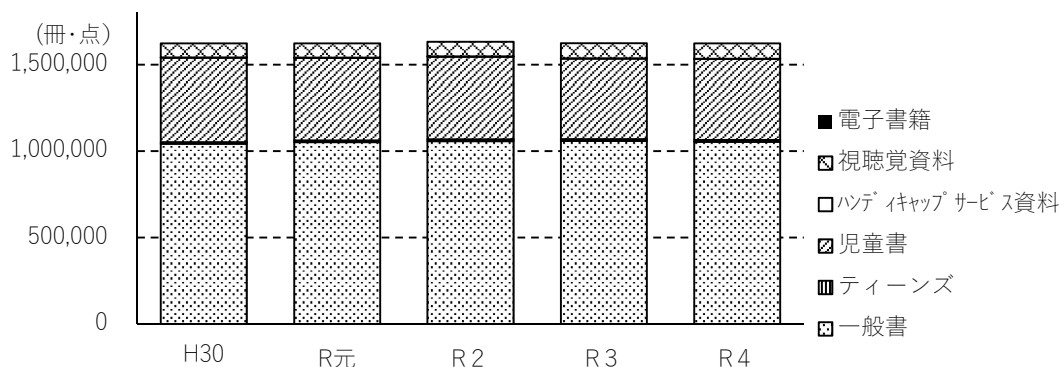

3 利用状況

(1) 貸出状況

① 月別貸出冊(点)数

【単位：冊・点】

| 月別 | 中央図書館 | ミューズ子ども室 | JR駅前図書コーナー | 上牧駅前図書コーナー | 小寺池図書館 | 芝生図書館 | 阿武山図書館 | 服部図書館 | 家庭地域文庫 | まちごと図書館 | 電子図書館 | 合計 |
|----|---------------------|-----------------|---------------|---------------|---------------------|---------------------|---------------------|---------------------|--------------|---------------|--------------|------------------------|
| 4 | 60,041 | 8,790 | 6,852 | 2,000 | 38,713 | 34,341 | 28,718 | 66,452 | 0 | 628 | / | 246,535 |
| 5 | 61,852 | 8,134 | 7,019 | 2,187 | 38,752 | 35,082 | 29,397 | 69,071 | 123 | 3,744 | / | 255,361 |
| 6 | 58,379 | 9,487 | 6,874 | 2,048 | 36,794 | 32,787 | 28,294 | 63,198 | 437 | 2,339 | / | 240,637 |
| 7 | 67,356 | 9,448 | 7,006 | 2,237 | 41,260 | 39,813 | 32,291 | 74,983 | 38 | 1,296 | / | 275,728 |
| 8 | 64,883 | 6,609 | 7,487 | 2,263 | 39,841 | 37,235 | 30,918 | 73,608 | 331 | 3,640 | / | 266,815 |
| 9 | 62,271 | 6,720 | 7,436 | 2,278 | 38,857 | 35,592 | 29,109 | 67,639 | 140 | 1,117 | / | 251,159 |
| 10 | 64,284 | 9,026 | 7,356 | 2,246 | 40,462 | 36,509 | 30,630 | 69,650 | 426 | 2,661 | / | 263,250 |
| 11 | 59,304 | 8,177 | 6,810 | 2,051 | 38,423 | 34,038 | 27,714 | 65,561 | 182 | 2,658 | 2,910 | 247,828 |
| 12 | 54,624 | 7,660 | 6,296 | 1,949 | 36,278 | 30,118 | 24,920 | 60,763 | 75 | 1,632 | 1,428 | 225,743 |
| 1 | 60,435 | 8,028 | 6,739 | 2,193 | 39,293 | 33,306 | 28,759 | 67,484 | 21 | 1,989 | 1,257 | 249,504 |
| 2 | 57,913 | 8,110 | 6,511 | 2,017 | 36,952 | 32,403 | 26,214 | 63,294 | 503 | 25,744 | 1,378 | 261,039 |
| 3 | 62,509 | 9,294 | 7,032 | 2,100 | 39,729 | 33,542 | 28,865 | 67,946 | 96 | 240 | 1,403 | 252,756 |
| 合計 | 733,851 (48,308) | 99,483 (771) | 83,418 (0) | 25,569 (0) | 465,354 (24,001) | 414,766 (33,234) | 345,829 (25,006) | 809,649 (34,005) | 2,372 (0) | 47,688 (0) | 8,376 (0) | 3,036,355 (165,325) |
| 1日 | 2,548 (168) | 375 (3) | 238 (0) | 72 (0) | 1,616 (83) | 1,430 (115) | 1,193 (86) | 2,792 (117) | / | / | 57 (0) | / |

※ () は内視聴覚資料

< 令和4年度 利用方法 >

個人貸出：全館で図書20冊、C D 4点、ビデオ2点（中央館のみ）、貸出期間2週間（2週間の延長あり）
 団体貸出：1団体につき、全館で図書100冊、30日間（家庭地域文庫は1団体につき、図書300冊、4か月間）
 電子図書館：3点、貸出期間2週間（2週間の延長あり）

② 開館日数

【単位：日】

| 月別 | 中央 | ミューズ | JR駅前 | 上牧駅前 | 小寺池 | 芝生 | 阿武山 | 服部 | 電子 |
|----|-----|------|------|------|-----|-----|-----|-----|-----|
| 4 | 25 | 24 | 30 | 30 | 25 | 25 | 25 | 25 | 0 |
| 5 | 25 | 22 | 30 | 31 | 24 | 25 | 25 | 25 | 0 |
| 6 | 20 | 25 | 30 | 30 | 21 | 22 | 22 | 22 | 0 |
| 7 | 26 | 24 | 30 | 31 | 26 | 26 | 26 | 26 | 0 |
| 8 | 25 | 16 | 31 | 31 | 25 | 25 | 25 | 25 | 0 |
| 9 | 25 | 21 | 29 | 30 | 25 | 25 | 25 | 25 | 0 |
| 10 | 26 | 25 | 30 | 30 | 25 | 26 | 26 | 25 | 0 |
| 11 | 24 | 22 | 29 | 30 | 25 | 24 | 24 | 25 | 29 |
| 12 | 22 | 21 | 28 | 28 | 22 | 22 | 22 | 22 | 29 |
| 1 | 22 | 19 | 27 | 28 | 22 | 22 | 22 | 22 | 31 |
| 2 | 22 | 21 | 26 | 26 | 22 | 22 | 22 | 22 | 26 |
| 3 | 26 | 25 | 30 | 31 | 26 | 26 | 26 | 26 | 31 |
| 合計 | 288 | 265 | 350 | 356 | 288 | 290 | 290 | 290 | 146 |

【月別貸出冊(点)数】

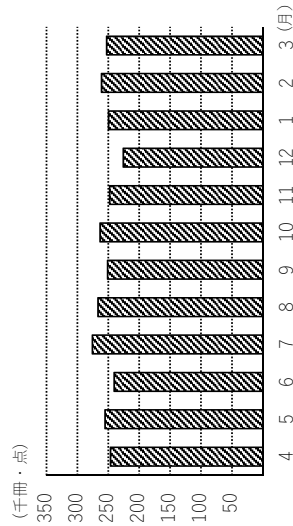

③ 年齢別貸出冊(点)数 (個人のみ)

【単位：冊・点】

| | 0～5歳 | 6～12歳 | 13～15歳 | 16～18歳 | 19～22歳 | 23～30歳 | 31～40歳 | 41～50歳 | 51～60歳 | 61歳～ | 計 |
|-------------|-------------------|---------------------|-------------------|-------------------|-------------------|-------------------|---------------------|---------------------|---------------------|---------------------|---------------------|
| 中央図書館 | 17,676 | 67,652 | 14,710 | 7,232 | 11,451 | 22,423 | 99,266 | 138,015 | 96,012 | 237,668 | 712,105 |
| 小寺池図書館 | 11,324 | 42,884 | 8,255 | 3,664 | 5,253 | 10,439 | 61,303 | 81,125 | 58,948 | 170,975 | 454,170 |
| 芝生図書館 | 7,242 | 44,362 | 9,390 | 3,228 | 5,647 | 6,633 | 48,061 | 73,083 | 55,325 | 154,576 | 407,547 |
| 阿武山図書館 | 8,496 | 42,189 | 8,587 | 4,216 | 4,340 | 7,198 | 36,013 | 53,666 | 48,944 | 127,575 | 341,224 |
| 服部図書館 | 20,949 | 117,266 | 25,986 | 13,154 | 8,012 | 11,849 | 98,909 | 150,566 | 104,282 | 243,257 | 794,230 |
| ミュージアム子ども分室 | 8,841 | 22,940 | 2,385 | 566 | 268 | 915 | 28,701 | 20,815 | 4,359 | 5,542 | 95,332 |
| JR駅前図書コーナー | 961 | 3,627 | 1,581 | 623 | 1,030 | 2,169 | 9,071 | 18,138 | 18,167 | 27,707 | 83,074 |
| 上牧駅前図書コーナー | 1,175 | 2,712 | 242 | 178 | 323 | 1,205 | 3,377 | 5,760 | 2,915 | 7,549 | 25,436 |
| まちごと図書館 | 76 | 311 | 80 | 29 | 26 | 33 | 326 | 380 | 291 | 805 | 2,357 |
| 電子図書館 | 73 | 462 | 161 | 147 | 93 | 200 | 1,385 | 2,184 | 1,571 | 2,100 | 8,376 |
| 全館計 | 76,813 (2.63%) | 344,405 (11.78%) | 71,377 (2.44%) | 33,037 (1.13%) | 36,443 (1.25%) | 63,064 (2.16%) | 386,412 (13.22%) | 543,732 (18.60%) | 390,814 (13.37%) | 977,754 (33.44%) | 2,923,851 (100%) |

※団体、家庭地域文庫、相互貸借は含まない

※「まちごと図書館」は、予約された図書の貸出と出張図書館での貸出数の合計

【年齢別貸出冊(点)数】

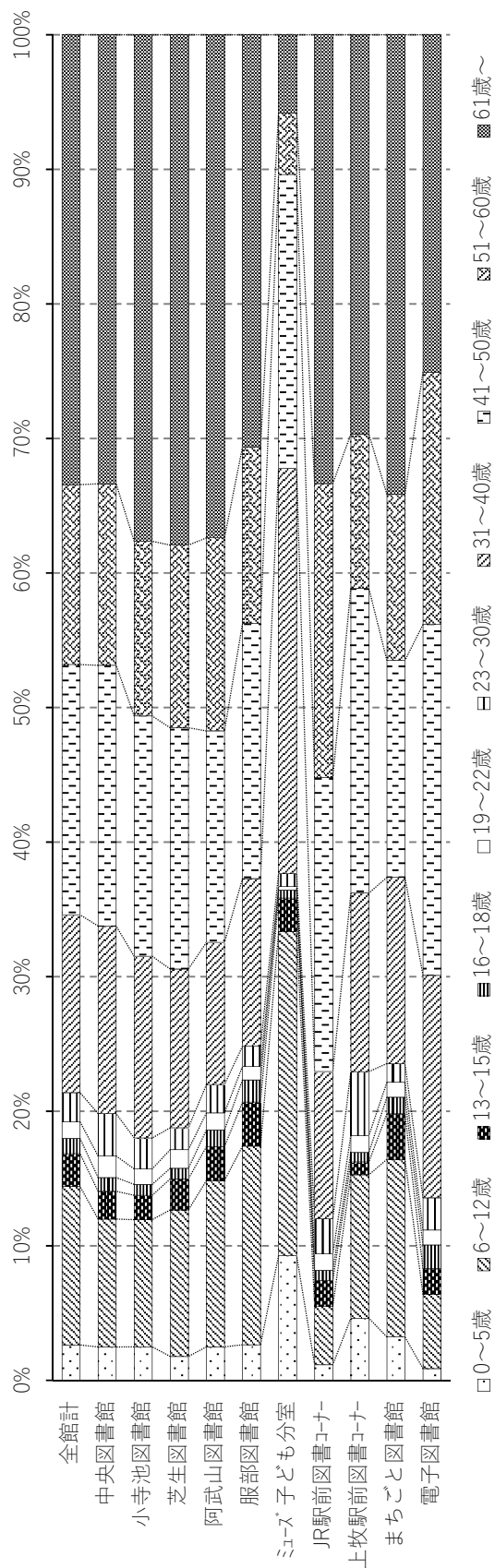

④ 貸出冊(点)数推移

【単位：冊・点】

| 年 度 | 中央 図書館 | コミュニティ 子ども分室 | JR駅前図 書コーナー | 上牧駅前 図書コーナー | 小寺池 図書館 | 芝生 図書館 | 阿武山 図書館 | 服部 図書館 | 家庭地域 文庫 | まごこと図 書館 | 電子 図書館 | 合計 | 対H30年度 |
|---------|--------------------|-----------------|-----------------|----------------|--------------------|--------------------|--------------------|--------------------|------------|-------------|---------------|-----------------------|--------|
| H 30 | 878,857 (3,062) | 97,361 (372) | 77,671 (223) | 22,027 (62) | 323,795 (1,132) | 537,862 (1,868) | 352,201 (1,223) | 898,360 (3,130) | 7,014 | 48,041 | — | 3,243,189 (11,072) | 100% |
| R 元 | 758,385 (2,951) | 92,342 (391) | 77,380 (226) | 21,475 (62) | 442,787 (1,723) | 465,968 (1,799) | 402,162 (1,553) | 805,166 (3,121) | 8,128 | 47,813 | — | 3,121,606 (11,826) | 96% |
| R 2 | 619,280 (2,507) | 75,194 (353) | 74,175 (235) | 22,295 (70) | 391,454 (1,578) | 344,965 (1,397) | 316,833 (1,283) | 679,905 (2,742) | 1,808 | 50,561 | — | 2,576,470 (10,165) | 79% |
| R 3 | 663,883 (2,688) | 81,802 (368) | 79,663 (271) | 24,637 (82) | 415,728 (1,690) | 373,704 (1,519) | 324,714 (1,315) | 731,250 (2,973) | 2,158 | 49,860 | — | 2,747,399 (10,906) | 85% |
| R 4 | 733,851 (2,548) | 99,483 (375) | 83,418 (238) | 25,569 (72) | 465,354 (1,616) | 414,766 (1,430) | 345,829 (1,193) | 809,649 (2,792) | 2,372 | 47,688 | 8,376 (57) | 3,036,355 (10,321) | 94% |

※ () は1日平均

⑤ 利用者数推移

【単位：人】

| 年 度 | 中央 図書館 | コミュニティ 子ども分室 | JR駅前図 書コーナー | 上牧駅前 図書コーナー | 小寺池 図書館 | 芝生 図書館 | 阿武山 図書館 | 服部 図書館 | 電子 図書館 | 合計 | 対H30年度 |
|---------|------------------|-----------------|-----------------|----------------|------------------|------------------|------------------|------------------|---------------|--------------------|--------|
| H 30 | 273,628 (953) | 24,936 (95) | 54,259 (156) | 14,209 (40) | 105,688 (370) | 140,523 (488) | 98,931 (344) | 244,812 (853) | — | 956,986 (3,299) | 100% |
| R 元 | 243,013 (946) | 23,673 (100) | 53,256 (156) | 13,791 (40) | 137,331 (534) | 123,693 (478) | 110,373 (426) | 221,664 (859) | — | 926,794 (3,539) | 97% |
| R 2 | 198,861 (805) | 18,053 (85) | 49,962 (159) | 13,839 (43) | 117,620 (474) | 90,650 (367) | 89,804 (364) | 195,395 (788) | — | 774,184 (3,084) | 81% |
| R 3 | 208,001 (842) | 19,139 (86) | 53,112 (181) | 15,409 (52) | 123,507 (502) | 95,290 (387) | 91,372 (370) | 211,383 (859) | — | 817,213 (3,279) | 85% |
| R 4 | 229,006 (795) | 23,361 (88) | 56,377 (161) | 16,106 (45) | 139,418 (484) | 106,595 (368) | 99,554 (343) | 235,948 (814) | 5,352 (37) | 911,717 (3,135) | 95% |

※ () は1日平均

【貸出冊(点)数・利用者数推移】

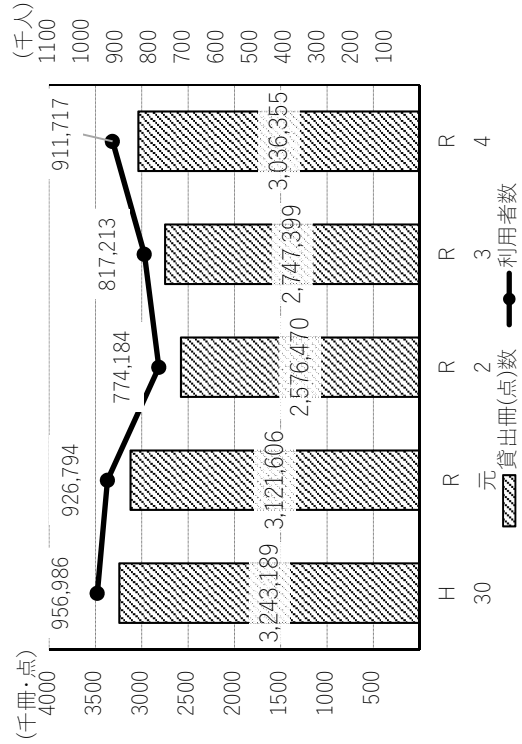

⑥ 分類別貸出冊(点数)

【単位：冊・点】

| 分類 | 中央図書館 | ミュージアム子ども分室 | JR駅前図書コーナー | 上牧駅前図書コーナー | 小寺池図書館 | 芝生図書館 | 阿武山図書館 | 服部図書館 | 家庭地域文庫 | まちごと図書館 | 合計 | |
|----------------|---------|-------------|------------|------------|---------|---------|---------|---------|---------|---------|-----------|-----------|
| 一般書 | 総記 | 9,885 | 397 | 1,572 | 449 | 5,700 | 4,488 | 3,849 | 8,326 | 1 | 51 | 34,718 |
| | 哲学 | 16,304 | 659 | 3,388 | 739 | 10,723 | 7,595 | 7,105 | 15,202 | 0 | 84 | 61,799 |
| | 歴史 | 30,643 | 716 | 5,544 | 1,392 | 21,851 | 18,601 | 18,406 | 34,379 | 2 | 320 | 131,854 |
| | 社会科学 | 39,047 | 1,869 | 7,452 | 1,842 | 22,769 | 16,895 | 17,051 | 35,826 | 6 | 299 | 143,056 |
| | 自然科学 | 29,593 | 1,048 | 4,668 | 1,098 | 16,698 | 15,296 | 13,088 | 27,702 | 3 | 303 | 109,497 |
| | 技術 | 39,757 | 2,047 | 5,710 | 1,815 | 31,090 | 27,180 | 24,773 | 53,462 | 1 | 992 | 186,827 |
| | 産業 | 8,781 | 297 | 1,328 | 310 | 6,143 | 6,010 | 5,193 | 10,304 | 0 | 65 | 38,431 |
| | 芸術 | 53,665 | 1,967 | 6,459 | 1,950 | 27,596 | 33,016 | 16,890 | 38,922 | 0 | 329 | 180,794 |
| | 言語 | 6,607 | 266 | 909 | 182 | 3,557 | 2,402 | 2,903 | 4,070 | 0 | 30 | 20,926 |
| | 文学 | 174,481 | 3,741 | 29,086 | 7,077 | 121,719 | 96,259 | 74,530 | 151,809 | 10 | 2,736 | 661,448 |
| 計 | 408,763 | 13,007 | 66,116 | 16,854 | 267,846 | 227,742 | 183,788 | 380,002 | 23 | 5,209 | 1,569,350 | |
| ティーンズ | 文学 | 820 | 122 | 271 | 64 | 521 | 303 | 489 | 18,176 | 0 | 8 | 20,774 |
| | その他 | 2,155 | 219 | 1,098 | 235 | 1,457 | 868 | 1,173 | 18,808 | 0 | 40 | 26,053 |
| | 計 | 2,975 | 341 | 1,369 | 299 | 1,978 | 1,171 | 1,662 | 36,984 | - | 48 | 46,827 |
| 児童書 | 絵本 | 122,467 | 47,897 | 5,305 | 3,506 | 80,123 | 67,093 | 60,495 | 147,112 | 1,784 | 13,080 | 548,862 |
| | 紙芝居 | 2,192 | 249 | 53 | 29 | 1,715 | 1,856 | 992 | 3,540 | 25 | 735 | 11,386 |
| | その他 | 114,850 | 32,390 | 7,564 | 3,703 | 67,925 | 63,825 | 55,816 | 170,484 | 538 | 28,502 | 545,597 |
| | 計 | 239,509 | 80,536 | 12,922 | 7,238 | 149,763 | 132,774 | 117,303 | 321,136 | 2,347 | 42,317 | 1,105,845 |
| 計 | 651,247 | 93,884 | 80,407 | 24,391 | 419,587 | 361,687 | 302,753 | 738,122 | 2,370 | 47,574 | 2,722,022 | |
| ハンディキャップサービス資料 | デジタル | 0 | 0 | 0 | 0 | 70 | 0 | 0 | 0 | 0 | 70 | |
| | 点字 | 15 | 0 | 0 | 0 | 58 | 1 | 2 | 3 | 0 | 145 | |
| | 計 | 15 | 0 | 0 | 0 | 128 | 1 | 2 | 3 | 0 | 215 | |
| 雑誌 | 34,281 | 4,828 | 3,011 | 1,178 | 21,638 | 19,844 | 18,068 | 37,519 | 2 | 48 | 140,417 | |
| 視聴覚資料 | 48,308 | 771 | - | - | 24,001 | 33,234 | 25,006 | 34,005 | - | - | 165,325 | |
| 電子書籍 | 8,376 | 0 | 0 | 0 | 0 | 0 | 0 | 0 | 0 | 0 | 8,376 | |
| 総計 | 742,227 | 99,483 | 83,418 | 25,569 | 465,354 | 414,766 | 345,829 | 809,649 | 2,372 | 47,688 | 3,036,355 | |

※「まちごと図書館」の貸出冊(点)数は、子ども読書支援センターの貸出冊(点)数を含む。

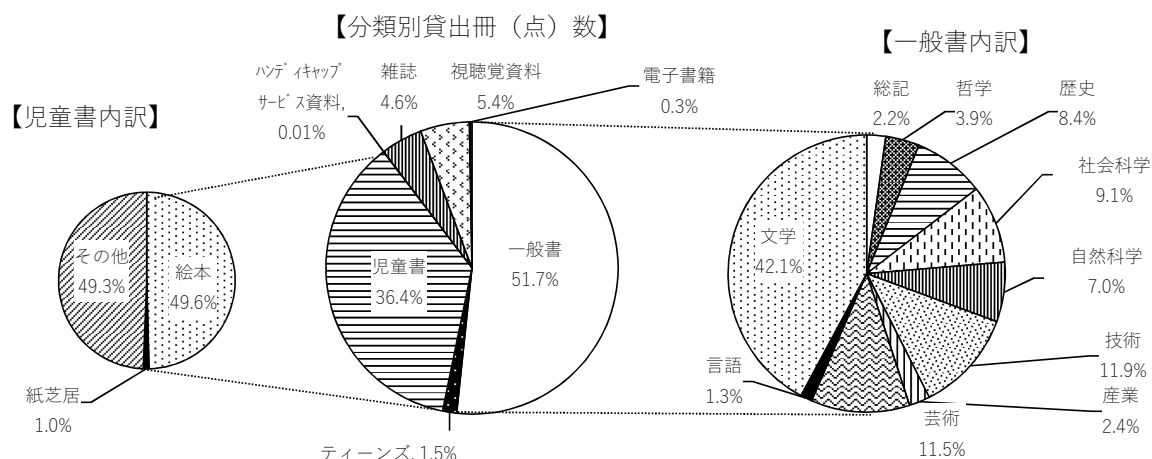

⑦ 予約件数

【単位：冊・点】

| | 中央図書館 | | ミューズ子ども分室 | | JR駅前図書コーナー | | 上牧駅前図書コーナー | | まちごと図書館 | | 小寺池図書館 | | 芝生図書館 | | 阿武山図書館 | | 服部図書館 | | 電子図書館 | | 合計 | |
|------|-----------------|---------|-----------------|--------|-----------------|--------|-----------------|--------|-----------------|-------|-----------------|---------|-----------------|--------|-----------------|--------|-----------------|---------|-----------------|-------|-----------------|---------|
| | 窓口 | 計 | 窓口 | 計 | 窓口 | 計 | 窓口 | 計 | 窓口 | 計 | 窓口 | 計 | 窓口 | 計 | 窓口 | 計 | 窓口 | 計 | 窓口 | 計 | 窓口 | 計 |
| | 館内端末 インターネット | | 館内端末 インターネット | | 館内端末 インターネット | | 館内端末 インターネット | | 館内端末 インターネット | | 館内端末 インターネット | | 館内端末 インターネット | | 館内端末 インターネット | | 館内端末 インターネット | | 館内端末 インターネット | | 館内端末 インターネット | |
| 4月 | 749 | | 54 | | 62 | | 27 | | 4 | | 391 | | 257 | | 451 | | 644 | | 0 | | 2,639 | |
| | 1,980 | 14,377 | 146 | 1,963 | 663 | 6,327 | 276 | 2,008 | 5 | 163 | 1,214 | 8,485 | 974 | 5,782 | 959 | 6,101 | 1,231 | 12,782 | 0 | 0 | 7,448 | 57,988 |
| | 11,648 | | 1,763 | | 5,602 | | 1,705 | | 154 | | 6,880 | | 4,551 | | 4,691 | | 10,907 | | 0 | | 47,901 | |
| 5月 | 716 | | 61 | | 87 | | 13 | | 6 | | 381 | | 240 | | 555 | | 632 | | 0 | | 2,691 | |
| | 1,914 | 14,883 | 272 | 2,245 | 665 | 6,565 | 359 | 2,098 | 21 | 198 | 1,126 | 8,793 | 913 | 6,185 | 851 | 6,807 | 1,380 | 13,958 | 0 | 0 | 7,501 | 61,732 |
| | 12,253 | | 1,912 | | 5,813 | | 1,726 | | 171 | | 7,286 | | 5,032 | | 5,401 | | 11,946 | | 0 | | 51,540 | |
| 6月 | 666 | | 108 | | 55 | | 18 | | 10 | | 434 | | 202 | | 459 | | 647 | | 0 | | 2,599 | |
| | 1,741 | 14,175 | 378 | 2,296 | 673 | 6,539 | 278 | 1,889 | 11 | 206 | 1,144 | 8,212 | 854 | 5,920 | 927 | 6,425 | 1,165 | 12,856 | 0 | 0 | 7,171 | 58,518 |
| | 11,768 | | 1,810 | | 5,811 | | 1,593 | | 185 | | 6,634 | | 4,864 | | 5,039 | | 11,044 | | 0 | | 48,748 | |
| 7月 | 696 | | 55 | | 88 | | 15 | | 7 | | 474 | | 269 | | 468 | | 720 | | 0 | | 2,792 | |
| | 2,046 | 14,776 | 182 | 2,130 | 655 | 6,696 | 328 | 2,208 | 15 | 184 | 1,226 | 9,052 | 923 | 6,200 | 1,036 | 6,856 | 1,543 | 14,022 | 0 | 0 | 7,954 | 62,124 |
| | 12,034 | | 1,893 | | 5,953 | | 1,865 | | 162 | | 7,352 | | 5,008 | | 5,352 | | 11,759 | | 0 | | 51,378 | |
| 8月 | 686 | | 40 | | 79 | | 16 | | 11 | | 449 | | 225 | | 484 | | 683 | | 0 | | 2,673 | |
| | 1,930 | 15,054 | 126 | 1,567 | 719 | 7,098 | 255 | 2,174 | 19 | 180 | 1,200 | 8,945 | 814 | 6,057 | 918 | 6,827 | 1,497 | 13,946 | 0 | 0 | 7,478 | 61,848 |
| | 12,438 | | 1,401 | | 6,300 | | 1,903 | | 150 | | 7,296 | | 5,018 | | 5,425 | | 11,766 | | 0 | | 51,697 | |
| 9月 | 641 | | 37 | | 59 | | 9 | | 11 | | 523 | | 221 | | 432 | | 616 | | 0 | | 2,549 | |
| | 1,793 | 14,461 | 219 | 2,143 | 649 | 6,845 | 273 | 2,158 | 13 | 229 | 1,204 | 9,197 | 869 | 6,098 | 961 | 6,576 | 1,438 | 13,874 | 0 | 0 | 7,419 | 61,581 |
| | 12,027 | | 1,887 | | 6,137 | | 1,876 | | 205 | | 7,470 | | 5,008 | | 5,183 | | 11,820 | | 0 | | 51,613 | |
| 10月 | 742 | | 57 | | 110 | | 14 | | 6 | | 438 | | 227 | | 425 | | 624 | | 0 | | 2,643 | |
| | 2,047 | 14,838 | 218 | 2,141 | 747 | 6,833 | 282 | 2,156 | 11 | 162 | 1,185 | 8,952 | 885 | 5,732 | 996 | 6,548 | 1,370 | 13,457 | 0 | 0 | 7,741 | 60,819 |
| | 12,049 | | 1,866 | | 5,976 | | 1,860 | | 145 | | 7,329 | | 4,620 | | 5,127 | | 11,463 | | 0 | | 50,435 | |
| 11月 | 594 | | 29 | | 49 | | 10 | | 2 | | 421 | | 202 | | 382 | | 607 | | 0 | | 2,296 | |
| | 1,862 | 13,733 | 241 | 2,206 | 650 | 6,330 | 325 | 2,043 | 21 | 157 | 1,165 | 8,733 | 879 | 5,695 | 779 | 5,950 | 1,392 | 13,303 | 0 | 2,011 | 7,314 | 60,161 |
| | 11,277 | | 1,936 | | 5,631 | | 1,708 | | 134 | | 7,147 | | 4,614 | | 4,789 | | 11,304 | | 2,011 | | 48,540 | |
| 12月 | 543 | | 19 | | 61 | | 15 | | 5 | | 345 | | 229 | | 316 | | 591 | | 0 | | 2,124 | |
| | 1,678 | 12,987 | 184 | 1,665 | 588 | 5,888 | 294 | 1,864 | 9 | 137 | 981 | 8,360 | 839 | 5,564 | 672 | 5,636 | 1,163 | 12,267 | 0 | 699 | 6,408 | 55,067 |
| | 10,766 | | 1,462 | | 5,239 | | 1,555 | | 123 | | 7,034 | | 4,496 | | 4,648 | | 10,513 | | 699 | | 45,836 | |
| 1月 | 627 | | 29 | | 65 | | 14 | | 7 | | 422 | | 173 | | 361 | | 640 | | 0 | | 2,338 | |
| | 1,851 | 14,786 | 266 | 2,160 | 611 | 6,375 | 259 | 2,090 | 8 | 160 | 1,119 | 9,226 | 824 | 5,693 | 571 | 6,273 | 1,391 | 12,778 | 0 | 613 | 6,900 | 60,154 |
| | 12,308 | | 1,865 | | 5,699 | | 1,817 | | 145 | | 7,685 | | 4,696 | | 5,341 | | 10,747 | | 613 | | 50,303 | |
| 2月 | 578 | | 46 | | 43 | | 16 | | 4 | | 395 | | 174 | | 426 | | 721 | | 0 | | 2,403 | |
| | 1,712 | 13,542 | 261 | 1,922 | 544 | 6,111 | 273 | 1,920 | 23 | 190 | 1,253 | 8,629 | 889 | 5,360 | 754 | 5,894 | 1,259 | 12,197 | 0 | 540 | 6,968 | 56,305 |
| | 11,252 | | 1,615 | | 5,524 | | 1,631 | | 163 | | 6,981 | | 4,297 | | 4,714 | | 10,217 | | 540 | | 46,394 | |
| 3月 | 634 | | 30 | | 60 | | 8 | | 5 | | 388 | | 217 | | 459 | | 681 | | 0 | | 2,482 | |
| | 1,932 | 14,372 | 206 | 2,018 | 734 | 6,347 | 304 | 1,939 | 14 | 167 | 1,311 | 8,418 | 894 | 5,151 | 860 | 6,252 | 1,431 | 12,500 | 0 | 500 | 7,686 | 57,664 |
| | 11,806 | | 1,782 | | 5,553 | | 1,627 | | 148 | | 6,719 | | 4,040 | | 4,933 | | 10,388 | | 500 | | 46,996 | |
| 計 | 7,872 | | 565 | | 818 | | 175 | | 78 | | 5,061 | | 2,636 | | 5,218 | | 7,806 | | 0 | | 30,229 | |
| | 22,486 | 171,984 | 2,699 | 24,456 | 7,898 | 77,954 | 3,506 | 24,547 | 170 | 2,133 | 14,128 | 105,002 | 10,557 | 69,437 | 10,284 | 76,145 | 16,260 | 157,940 | 0 | 4,363 | 87,988 | 713,961 |
| | 141,626 | | 21,192 | | 69,238 | | 20,866 | | 1,885 | | 85,813 | | 56,244 | | 60,643 | | 133,874 | | 4,363 | | 591,381 | |
| 1日平均 | 27 | | 2 | | 2 | | 0 | | - | | 18 | | 9 | | 18 | | 27 | | 0 | | 103 | |
| | 78 | 597 | 10 | 92 | 23 | 223 | 10 | 69 | - | - | 49 | 365 | 36 | 239 | 35 | 263 | 56 | 545 | 0 | 30 | 297 | 2,423 |
| | 492 | | 80 | | 198 | | 59 | | - | | 298 | | 194 | | 209 | | 462 | | 30 | | 2,022 | |
| 開館日数 | 288 | | 265 | | 350 | | 356 | | | | 288 | | 290 | | 290 | | 290 | | 146 | | | |

※予約方法
 窓口：カウンター及び電話対応による職員受付分
 館内端末：図書館内設置の資料検索用端末（OPAC）での利用者直接入力による受付分
 インターネット：図書館ホームページ上での利用者直接入力による受付分

※小数点第1位を四捨五入して算出しているため、「1日平均」の計と「窓口」等各項目の合計が一致していない場合がある。

【予約件数】

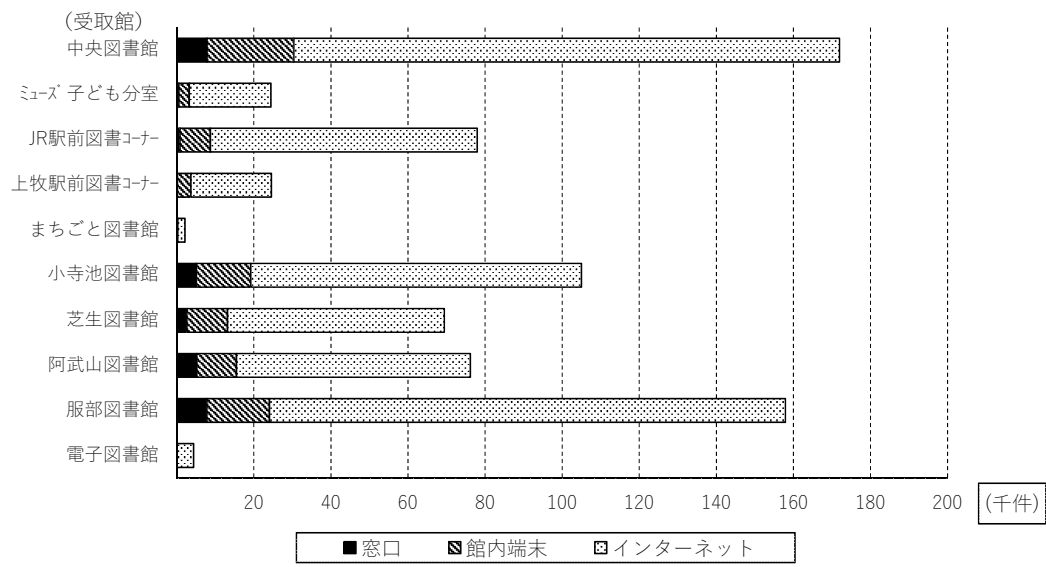

③ 予約件数推移

【単位：冊・点】

| 年 度 | 中央図書館 | | ニュース子ども分室 | | JR駅前図書館コーナー | | 上牧駅前図書館コーナー | | まちごと図書館 | | 小寺池図書館 | | 芝生図書館 | | 阿武山図書館 | | 服部図書館 | | 電子図書館 | | 合計 | | 対30年 度比 |
|---------|--------------------|------------------|-----------------|-----------------|-----------------|-----------------|----------------|----------------|------------|------------|--------------------|------------------|--------------------|-----------------|--------------------|-----------------|--------------------|------------------|-----------------------|--------------------|-------|-------|------------|
| | 貸出数 | 予約件数 | 貸出数 | 予約件数 | 貸出数 | 予約件数 | 貸出数 | 予約件数 | 貸出数 | 予約件数 | 貸出数 | 予約件数 | 貸出数 | 予約件数 | 貸出数 | 予約件数 | 貸出数 | 予約件数 | 貸出数 | 予約件数 | 貸出数 | 予約件数 | |
| H 30 | 878,857 (3,062) | 169,719 (591) | 97,361 (372) | 22,101 (84) | 77,671 (223) | 75,600 (217) | 22,027 (62) | 21,682 (61) | 1,465 - | 1,821 - | 323,795 (1,132) | 94,923 (332) | 537,862 (1,868) | 69,321 (241) | 352,201 (1,223) | 73,154 (254) | 898,360 (3,130) | 132,990 (463) | 3,189,599 (11,072) | 661,311 (2,244) | 20.7% | 1.00 | |
| R 元 | 758,385 (2,951) | 171,138 (666) | 92,342 (391) | 23,321 (99) | 77,380 (226) | 75,079 (220) | 21,475 (62) | 20,869 (60) | 1,932 - | 2,156 - | 442,787 (1,723) | 93,401 (363) | 465,968 (1,799) | 68,997 (266) | 402,162 (1,553) | 76,833 (297) | 805,166 (3,121) | 139,143 (539) | 3,067,597 (11,826) | 670,937 (2,510) | 20.7% | 1.01 | |
| R 2 | 619,280 (2,507) | 175,832 (712) | 75,194 (353) | 24,047 (113) | 74,175 (235) | 70,757 (225) | 22,295 (70) | 21,038 (66) | 2,007 - | 2,172 - | 391,454 (1,578) | 101,746 (410) | 344,965 (1,397) | 69,802 (283) | 316,833 (1,283) | 78,965 (320) | 679,905 (2,742) | 157,783 (636) | 2,526,108 (10,165) | 702,142 (2,764) | 21.9% | 1.06 | |
| R 3 | 663,883 (2,688) | 181,258 (734) | 81,802 (368) | 24,698 (111) | 79,663 (271) | 75,826 (258) | 24,637 (82) | 23,690 (79) | 2,608 - | 2,586 - | 415,728 (1,690) | 104,667 (425) | 373,704 (1,519) | 75,612 (307) | 324,714 (1,315) | 81,354 (329) | 731,250 (2,973) | 165,019 (671) | 2,697,989 (10,906) | 734,710 (2,914) | 27.8% | 1.34 | |
| R 4 | 733,851 (2,548) | 171,984 (597) | 99,483 (375) | 24,456 (92) | 83,418 (238) | 77,954 (223) | 25,569 (72) | 24,547 (69) | 2,391 - | 2,133 - | 465,354 (1,616) | 105,002 (365) | 414,766 (1,430) | 69,437 (239) | 345,829 (1,193) | 76,145 (263) | 809,649 (2,792) | 157,940 (545) | 2,988,686 (10,321) | 713,961 (2,423) | 27.2% | 1.08 | |
| | | | | 24.6% | | 93.4% | | 96.0% | | 89.2% | | 22.6% | | 16.7% | | 22.0% | | 19.5% | | 52.1% | | 23.9% | 1.15 |

※ () は1日平均。 ※ 予約率 = 予約件数 / 貸出数

※ 「まちごと図書館」の貸出数・予約件数は、公民館6館及び榎田支所を受取館とする図書の予約件数・貸出数。家庭地域文庫及び左記以外のまちごと図書館の貸出数は除く。

【予約件数推移】

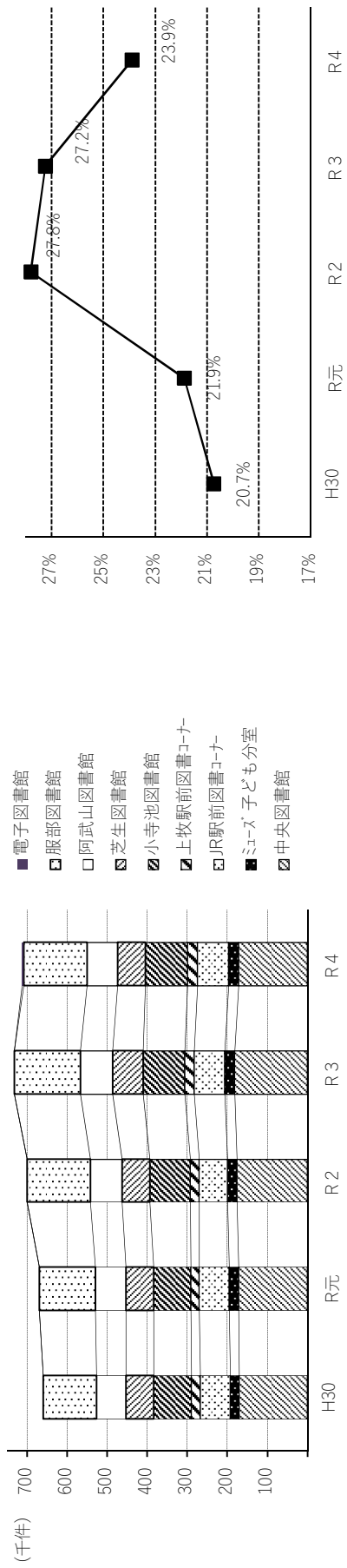

⑨ 家庭・地域文庫

貸出冊数 2,372 冊

市民団体が自主的に運営する家庭・地域文庫等に図書長期貸出しを行う。

| | | | |
|---|-------------|----|------------------------|
| 1 | 風の子文庫（昭和台町） | 7 | トトロ文庫（日吉台） |
| 2 | 空想ィ文庫（西面中） | 8 | 野の花文庫（松が丘） |
| 3 | くまさん文庫（芝谷町） | 9 | 聖ヶ丘保育園地域子育て支援センター（芝谷町） |
| 4 | こもれび文庫（緑が丘） | 10 | 日吉台公民館ひよっこ文庫（寺谷町） |
| 5 | こゆい文庫（檜田） | 11 | ふうせん文庫（牧田町） |
| 6 | たけのこ文庫（梶原） | | |

※貸出数量及び期間

1 団体につき、図書 300 冊、4 か月間。

⑩ 団体貸出数推移

| 年度 | 図書館名 | 中央 | 小寺池 | 芝生 | 阿武山 | 服部 | 合計 |
|-----|-------|--------|--------|-------|-------|--------|---------|
| H30 | 貸出冊数 | 96,872 | 7,080 | 7,443 | 4,955 | 22,888 | 139,238 |
| | 登録団体数 | 205 | 9 | 25 | 10 | 32 | 281 |
| R元 | 貸出冊数 | 74,817 | 10,022 | 9,102 | 7,368 | 20,104 | 121,413 |
| | 登録団体数 | 203 | 15 | 23 | 15 | 31 | 287 |
| R2 | 貸出冊数 | 72,062 | 6,830 | 6,764 | 3,514 | 14,660 | 103,830 |
| | 登録団体数 | 187 | 10 | 22 | 9 | 29 | 257 |
| R3 | 貸出冊数 | 70,332 | 8,186 | 9,264 | 3,595 | 16,167 | 107,544 |
| | 登録団体数 | 184 | 9 | 20 | 8 | 31 | 252 |
| R4 | 貸出冊数 | 70,877 | 10,879 | 6,993 | 4,463 | 15,220 | 108,432 |
| | 登録団体数 | 194 | 14 | 22 | 10 | 30 | 270 |

※貸出数量及び期間：1 団体につき図書 1 0 0 冊、学校は 5 0 0 冊。期間は 3 0 日間。

※登録団体は、市内小・中学校・幼稚園、ボランティアグループ、学童保育室等。

※中央図書館の貸出冊数・登録団体数には、ミューズ子ども分室の貸出冊数・登録団体数を含み、家庭・地域文庫の貸出冊数を含まない。

⑪ 学校図書館連絡車運行状況

中央・小寺池・服部図書館と小中学校図書館の間で貸出図書の配本・回収を行う。

| 区分 | 対象数（箇所） | 貸出数（冊） | 返却数（冊） | 合計運搬数（冊） |
|-----|---------|--------|--------|----------|
| 小学校 | 40 | 5,015 | 6,213 | 11,228 |
| 中学校 | 18 | 509 | 432 | 941 |
| 合計 | 58 | 5,524 | 6,645 | 12,169 |

※令和 4 年度運行数 60 回

図書セットの貸出数及び返却数は含まない。

⑫ 相互貸借

【単位：冊】

| 図書館名 自治体名 | 借 受 | | | | | | 貸 出 | | | | | |
|--------------|-----|-----|-----|-----|-----|-------|-----|-----|-----|-----|-----|-------|
| | 中央 | 小寺池 | 芝生 | 阿武山 | 服部 | 合計 | 中央 | 小寺池 | 芝生 | 阿武山 | 服部 | 合計 |
| 国立国会図書館 | 5 | 1 | 0 | 0 | 0 | 6 | 0 | 0 | 0 | 0 | 0 | 0 |
| 大阪府立図書館 | 465 | 136 | 14 | 134 | 296 | 1,045 | 41 | 9 | 16 | 15 | 6 | 87 |
| 大阪市内図書館 | 116 | 45 | 16 | 33 | 68 | 278 | 75 | 33 | 27 | 19 | 19 | 173 |
| 大阪府内自治体計 | 355 | 125 | 84 | 100 | 138 | 802 | 672 | 245 | 180 | 108 | 174 | 1,379 |
| 能勢町 | 0 | 0 | 0 | 0 | 0 | 0 | 7 | 0 | 1 | 0 | 2 | 10 |
| 豊能町 | 0 | 0 | 0 | 0 | 1 | 1 | 3 | 1 | 3 | 0 | 0 | 7 |
| 池田市 | 11 | 1 | 0 | 1 | 4 | 17 | 4 | 2 | 0 | 1 | 0 | 7 |
| 箕面市 | 11 | 2 | 1 | 3 | 7 | 24 | 22 | 3 | 3 | 2 | 4 | 34 |
| 豊中市 | 21 | 0 | 8 | 9 | 13 | 51 | 9 | 1 | 3 | 1 | 3 | 17 |
| 吹田市 | 25 | 6 | 13 | 5 | 9 | 58 | 64 | 16 | 13 | 8 | 14 | 115 |
| 摂津市 | 4 | 2 | 0 | 2 | 0 | 8 | 13 | 7 | 5 | 3 | 1 | 29 |
| 茨木市 | 33 | 11 | 13 | 6 | 25 | 88 | 51 | 23 | 12 | 7 | 5 | 98 |
| 島本町 | 2 | 0 | 1 | 0 | 0 | 3 | 4 | 3 | 2 | 0 | 3 | 12 |
| 枚方市 | 41 | 14 | 6 | 19 | 11 | 91 | 12 | 3 | 2 | 3 | 4 | 24 |
| 交野市 | 6 | 1 | 1 | 11 | 0 | 19 | 23 | 20 | 5 | 4 | 10 | 62 |
| 寝屋川市 | 9 | 0 | 0 | 0 | 3 | 12 | 27 | 11 | 5 | 6 | 10 | 59 |
| 門真市 | 8 | 2 | 1 | 5 | 1 | 17 | 3 | 0 | 0 | 0 | 1 | 4 |
| 四條畷市 | 0 | 0 | 1 | 0 | 1 | 2 | 5 | 1 | 2 | 0 | 0 | 8 |
| 大東市 | 4 | 2 | 2 | 1 | 3 | 12 | 35 | 10 | 16 | 7 | 12 | 80 |
| 東大阪市 | 24 | 21 | 1 | 7 | 10 | 63 | 59 | 30 | 19 | 11 | 18 | 137 |
| 八尾市 | 20 | 6 | 1 | 3 | 5 | 35 | 22 | 14 | 7 | 0 | 3 | 46 |
| 柏原市 | 6 | 1 | 2 | 1 | 1 | 11 | 10 | 3 | 2 | 1 | 1 | 17 |
| 守口市 | 4 | 1 | 0 | 0 | 0 | 5 | 5 | 4 | 1 | 2 | 1 | 13 |
| 松原市 | 6 | 3 | 10 | 4 | 5 | 28 | 18 | 7 | 6 | 3 | 5 | 39 |
| 羽曳野市 | 5 | 2 | 2 | 0 | 1 | 10 | 9 | 5 | 2 | 3 | 2 | 21 |
| 藤井寺市 | 3 | 0 | 4 | 0 | 1 | 8 | 8 | 4 | 4 | 2 | 1 | 19 |
| 富田林市 | 11 | 0 | 0 | 5 | 5 | 21 | 44 | 4 | 15 | 12 | 11 | 86 |
| 大阪狭山市 | 6 | 1 | 1 | 1 | 1 | 10 | 4 | 1 | 5 | 0 | 0 | 10 |
| 河内長野市 | 11 | 6 | 0 | 4 | 0 | 21 | 27 | 10 | 9 | 1 | 9 | 56 |
| 千早赤阪村 | 0 | 0 | 0 | 0 | 0 | 0 | 0 | 2 | 0 | 1 | 0 | 3 |
| 太子町 | 0 | 0 | 6 | 0 | 0 | 6 | 11 | 4 | 2 | 0 | 1 | 18 |
| 河南町 | 0 | 0 | 0 | 0 | 0 | 0 | 3 | 1 | 0 | 0 | 1 | 5 |
| 堺市 | 28 | 18 | 2 | 6 | 7 | 61 | 39 | 15 | 6 | 7 | 17 | 84 |
| 高石市 | 2 | 3 | 1 | 2 | 2 | 10 | 14 | 11 | 3 | 0 | 8 | 36 |
| 泉大津市 | 1 | 0 | 1 | 0 | 1 | 3 | 8 | 0 | 5 | 2 | 2 | 17 |
| 忠岡町 | 0 | 0 | 0 | 0 | 0 | 0 | 7 | 4 | 3 | 1 | 7 | 22 |
| 和泉市 | 26 | 13 | 4 | 0 | 4 | 47 | 20 | 5 | 2 | 3 | 4 | 34 |
| 岸和田市 | 16 | 6 | 1 | 0 | 4 | 27 | 9 | 3 | 1 | 6 | 1 | 20 |
| 貝塚市 | 4 | 0 | 0 | 3 | 1 | 8 | 13 | 2 | 1 | 0 | 3 | 19 |
| 泉佐野市 | 5 | 0 | 1 | 2 | 3 | 11 | 22 | 4 | 2 | 4 | 2 | 34 |
| 熊取町 | 1 | 2 | 0 | 0 | 5 | 8 | 2 | 1 | 0 | 1 | 2 | 6 |
| 泉南市 | 1 | 0 | 0 | 0 | 4 | 5 | 12 | 4 | 7 | 2 | 1 | 26 |
| 阪南市 | 0 | 1 | 0 | 0 | 0 | 1 | 18 | 3 | 4 | 2 | 2 | 29 |
| 岬町 | 0 | 0 | 0 | 0 | 0 | 0 | 0 | 0 | 0 | 0 | 0 | 0 |
| 田尻町 | 0 | 0 | 0 | 0 | 0 | 0 | 6 | 3 | 2 | 2 | 3 | 16 |
| 他府県自治体計 | 33 | 2 | 0 | 15 | 9 | 59 | 40 | 1 | 3 | 0 | 0 | 44 |
| 大学等計 | 4 | 0 | 0 | 0 | 1 | 5 | 0 | 0 | 0 | 0 | 0 | 0 |
| その他 | 3 | 0 | 0 | 0 | 0 | 3 | 0 | 0 | 0 | 0 | 0 | 0 |
| 合 計 | 981 | 309 | 114 | 282 | 512 | 2,198 | 828 | 288 | 226 | 142 | 199 | 1,683 |

⑬ 相互貸借推移

【単位：冊】

| 年度 | 借 受 | | | | | | 貸 出 | | | | | |
|-----|-------|-----|-----|-----|-----|-------|-----|-----|-----|-----|-----|-------|
| | 中央 | 小寺池 | 芝生 | 阿武山 | 服部 | 合計 | 中央 | 小寺池 | 芝生 | 阿武山 | 服部 | 合計 |
| H30 | 1,179 | 417 | 368 | 305 | 234 | 2,503 | 713 | 240 | 217 | 169 | 222 | 1,561 |
| R元 | 975 | 410 | 258 | 458 | 363 | 2,464 | 843 | 253 | 218 | 130 | 235 | 1,679 |
| R2 | 1,036 | 397 | 185 | 248 | 431 | 2,297 | 792 | 235 | 184 | 108 | 167 | 1,486 |
| R3 | 1,036 | 273 | 124 | 330 | 386 | 2,149 | 768 | 236 | 193 | 137 | 209 | 1,543 |
| R4 | 981 | 309 | 114 | 282 | 512 | 2,198 | 828 | 288 | 226 | 142 | 199 | 1,683 |

⑭ 北摂地区7市3町広域利用推移

公立図書館の相互協力の促進並びに図書館サービスの発展及び市民の利便性向上を図るため、北摂地区7市3町（豊中市、池田市、吹田市、高槻市、茨木市、箕面市、摂津市、島本町、豊能町及び能勢町）の住民に対し、行政区域を越え、各市町の公立図書館で図書等の貸出しを行った。

ア 高槻市から他市町民へ貸出した冊数及び人数

| 年度 | 市町名 | 豊中市 | 池田市 | 吹田市 | 茨木市 | 箕面市 | 摂津市 | 島本町 | 豊能町 | 能勢町 | 合計 |
|-----|---------|-----|-----|-----|--------|-----|-----|-------|-----|-----|--------|
| H30 | 貸出冊数(冊) | 390 | 8 | 164 | 15,186 | 13 | 341 | 4,082 | 2 | 1 | 20,187 |
| | 貸出人数(人) | 203 | 4 | 58 | 6,081 | 7 | 161 | 1,855 | 2 | 1 | 8,372 |
| R元 | 貸出冊数(冊) | 318 | 10 | 328 | 16,180 | 26 | 335 | 3,464 | 1 | 0 | 20,662 |
| | 貸出人数(人) | 135 | 2 | 113 | 6,084 | 13 | 122 | 1,448 | 1 | 0 | 7,918 |
| R2 | 貸出冊数(冊) | 311 | 16 | 180 | 12,435 | 121 | 268 | 2,447 | 4 | 0 | 15,782 |
| | 貸出人数(人) | 107 | 4 | 74 | 4,129 | 35 | 86 | 903 | 3 | 0 | 5,341 |
| R3 | 貸出冊数(冊) | 274 | 30 | 117 | 12,429 | 45 | 423 | 2,274 | 1 | 2 | 15,595 |
| | 貸出人数(人) | 108 | 10 | 42 | 4,029 | 23 | 139 | 848 | 1 | 2 | 5,202 |
| R4 | 貸出冊数(冊) | 379 | 23 | 147 | 14,086 | 35 | 329 | 2,653 | 0 | 13 | 17,665 |
| | 貸出人数(人) | 160 | 6 | 63 | 4,752 | 23 | 93 | 992 | 0 | 5 | 6,094 |

イ 高槻市民が他市町の図書館から借りた冊数及び人数

| 年度 | 市町名 | 豊中市 | 池田市 | 吹田市 | 茨木市 | 箕面市 | 摂津市 | 島本町 | 豊能町 | 能勢町 | 合計 |
|-----|----------|-----|-----|-----|--------|-----|-----|-------|-----|-----|--------|
| H30 | 借りた冊数(冊) | 234 | 0 | 562 | 24,263 | 329 | 227 | 6,954 | 5 | 57 | 32,631 |
| | 借りた人数(人) | 81 | 0 | 223 | 7,403 | 107 | 67 | 2,016 | 3 | 14 | 9,914 |
| R元 | 借りた冊数(冊) | 105 | 7 | 628 | 23,726 | 326 | 189 | 8,302 | 0 | 18 | 33,301 |
| | 借りた人数(人) | 35 | 6 | 191 | 7,180 | 103 | 64 | 2,226 | 0 | 6 | 9,811 |
| R2 | 借りた冊数(冊) | 13 | 7 | 377 | 18,633 | 175 | 63 | 7,881 | 0 | 20 | 27,169 |
| | 借りた人数(人) | 8 | 6 | 124 | 5,557 | 61 | 14 | 2,069 | 0 | 7 | 7,846 |
| R3 | 借りた冊数(冊) | 34 | 35 | 363 | 21,250 | 267 | 50 | 9,962 | 1 | 0 | 31,962 |
| | 借りた人数(人) | 15 | 19 | 127 | 6,210 | 94 | 18 | 2,575 | 1 | 0 | 9,059 |
| R4 | 借りた冊数(冊) | 172 | 2 | 503 | 25,596 | 379 | 54 | 9,355 | 5 | 0 | 36,066 |
| | 借りた人数(人) | 65 | 1 | 169 | 7,559 | 147 | 25 | 2,454 | 1 | 0 | 10,421 |

⑮ ポスト返却数推移

【単位：冊】

| 年度 | 中央図書館 | ミューズ子ども分室 | 子ども読書支援センター | JR駅前図書コーナー | 上牧駅前図書コーナー | 阪急高槻市駅構内 | 小寺池図書館 | 芝生図書館 | 阿武山図書館 | 服部図書館 | 合計 |
|-----|---------|-----------|-------------|------------|------------|----------|---------|---------|---------|---------|-----------|
| H30 | 290,954 | 37,604 | 9,643 | 162,171 | 37,336 | 43,745 | 70,832 | 63,269 | 49,250 | 284,038 | 1,048,842 |
| R元 | 259,778 | 37,496 | 9,376 | 155,998 | 36,641 | 42,266 | 88,411 | 73,437 | 57,370 | 278,166 | 1,038,939 |
| R2 | 342,449 | 40,672 | 9,676 | 130,190 | 32,229 | 29,969 | 146,064 | 228,336 | 157,206 | 484,958 | 1,601,749 |
| R3 | 377,658 | 46,305 | 10,873 | 142,189 | 35,216 | 33,160 | 219,854 | 209,344 | 178,132 | 532,235 | 1,784,966 |
| R4 | 418,821 | 56,342 | 12,513 | 153,640 | 37,947 | 39,145 | 259,692 | 202,579 | 184,264 | 577,655 | 1,942,598 |

※阪急高槻市駅構内の返却ポストは自動返却機能がない。

【ポスト返却数】

(千冊)

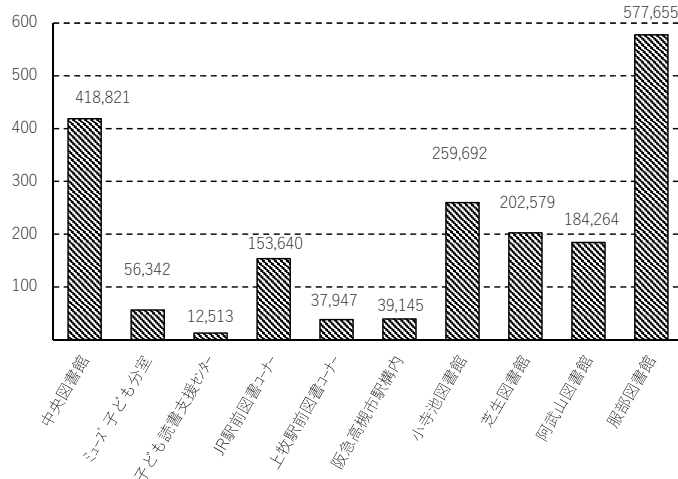

⑩ 「まちごと図書館」事業

ア 予約図書を受取・返却サービス

公民館6館及び樫田支所において、利用者がインターネット等で予約した図書の受取・返却のサービスを実施。
貸出しは、施設ごとに上限5冊まで。（図書・雑誌のみ。図書館で予約できる図書等の冊数合計20冊の枠内）

| 年度 | | 南大冠 公民館 | 三箇牧 公民館 | 今城塚 公民館 | 五領 公民館 | 磐手 公民館 | 日吉台 公民館 | 樫田 支所 | 合計 |
|---------|----------|------------|------------|------------|-----------|-----------|------------|----------|-------|
| H 30 | 予約冊数 (冊) | 493 | 99 | 492 | 153 | 400 | 171 | 13 | 1,821 |
| | 貸出冊数 (冊) | 428 | 76 | 358 | 133 | 325 | 134 | 11 | 1,465 |
| | 貸出人数 (人) | 219 | 51 | 227 | 87 | 203 | 83 | 9 | 879 |
| R 元 | 予約冊数 (冊) | 727 | 131 | 526 | 101 | 501 | 131 | 39 | 2,156 |
| | 貸出冊数 (冊) | 661 | 95 | 459 | 91 | 452 | 131 | 43 | 1,932 |
| | 貸出人数 (人) | 307 | 48 | 300 | 53 | 214 | 87 | 24 | 1,033 |
| R 2 | 予約冊数 (冊) | 926 | 94 | 612 | 70 | 363 | 88 | 19 | 2,172 |
| | 貸出冊数 (冊) | 835 | 76 | 593 | 75 | 331 | 75 | 22 | 2,007 |
| | 貸出人数 (人) | 438 | 46 | 361 | 39 | 148 | 41 | 19 | 1,092 |
| R 3 | 予約冊数 (冊) | 895 | 92 | 767 | 148 | 508 | 155 | 21 | 2,586 |
| | 貸出冊数 (冊) | 839 | 80 | 777 | 123 | 456 | 73 | 21 | 2,369 |
| | 貸出人数 (人) | 440 | 47 | 480 | 75 | 250 | 48 | 14 | 1,354 |
| R 4 | 予約冊数 (冊) | 693 | 53 | 613 | 118 | 506 | 145 | 5 | 2,133 |
| | 貸出冊数 (冊) | 665 | 67 | 614 | 216 | 516 | 162 | 151 | 2,391 |
| | 貸出人数 (人) | 365 | 38 | 390 | 94 | 278 | 95 | 55 | 1,315 |

イ 図書館の図書を配架

公民館12館（図書館併設の阿武山公民館を除く）及び樫田支所において、読み物、実用書等の一般書約200冊を配架。
貸出は一人2冊まで、2週間。（図書館の貸出券は不要）

| 年度 | | 芥川 公民館 | 真上 公民館 | 富田 公民館 | 南大冠 公民館 | 三箇牧 公民館 | 北清水 公民館 | 今城塚 公民館 | 五領 公民館 | 磐手 公民館 | 日吉台 公民館 | 如是 公民館 | 城内 公民館 | 樫田 支所 | 合計 |
|---------|---------|-----------|-----------|-----------|------------|------------|------------|------------|-----------|-----------|------------|-----------|-----------|----------|-------|
| H 30 | 貸出冊数(冊) | 144 | 120 | 96 | 136 | 83 | 92 | 251 | 130 | 116 | 112 | 61 | 124 | 9 | 1,474 |
| | 貸出人数(人) | 99 | 90 | 77 | 94 | 65 | 54 | 183 | 89 | 80 | 80 | 47 | 92 | 6 | 1,056 |
| R 元 | 貸出冊数(冊) | 138 | 132 | 72 | 62 | 51 | 92 | 244 | 72 | 77 | 87 | 95 | 139 | 4 | 1,265 |
| | 貸出人数(人) | 108 | 98 | 54 | 50 | 42 | 65 | 187 | 49 | 55 | 69 | 60 | 97 | 2 | 936 |
| R 2 | 貸出冊数(冊) | 79 | 61 | 92 | 56 | 44 | 43 | 182 | 95 | 103 | 81 | 60 | 131 | 3 | 1,030 |
| | 貸出人数(人) | 54 | 42 | 68 | 39 | 25 | 32 | 147 | 68 | 75 | 57 | 41 | 89 | 2 | 739 |
| R 3 | 貸出冊数(冊) | 58 | 129 | 71 | 51 | 84 | 127 | 155 | 90 | 295 | 49 | 118 | 174 | 17 | 1,418 |
| | 貸出人数(人) | 44 | 88 | 51 | 35 | 49 | 73 | 129 | 56 | 217 | 38 | 90 | 126 | 9 | 1,005 |
| R 4 | 貸出冊数(冊) | 69 | 136 | 163 | 88 | 77 | 18 | 168 | 84 | 274 | 65 | 110 | 155 | 0 | 1,407 |
| | 貸出人数(人) | 48 | 88 | 124 | 59 | 42 | 12 | 135 | 54 | 218 | 51 | 75 | 121 | 0 | 1,027 |

※ 令和2年4月1日～5月31日は、公民館休館のため貸出中止

※ 令和3年4月25日～6月20日は、公民館休館のため貸出中止

ウ 図書館職員が図書を持って、公民館及び樫田支所を訪問

| 年度 | | 南大冠 公民館 | 三箇牧 公民館 | 今城塚 公民館 | 五領 公民館 | 磐手 公民館 | 日吉台 公民館 | 樫田 支所 | 合計 | |
|-------------|----------|------------|------------|------------|-----------|-----------|------------|----------|-----|-----|
| H 30 | 実施回数 (回) | 2 | ※2 1 | 2 | ※2 1 | 2 | 2 | 2 | 12 | |
| | 来場者数 (人) | 19 | 16 | 42 | 16 | 14 | 44 | 98 | 249 | |
| | 貸出 | (冊) | 34 | 25 | 42 | 52 | 13 | 25 | 82 | 273 |
| | | (人) | 11 | 9 | 13 | 13 | 4 | 7 | 32 | 89 |
| | 予約 | (冊) | 0 | 5 | 2 | 0 | 1 | 1 | 0 | 9 |
| | | (人) | 0 | 4 | 1 | 0 | 1 | 1 | 0 | 7 |
| 貸出券発行 ※1(人) | | 11 | 9 | 6 | 4 | 1 | 3 | 5 | 39 | |
| R 元 | 実施回数 (回) | 2 | 2 | 2 | 2 | 2 | 2 | 2 | 14 | |
| | 来場者数 (人) | 37 | 31 | 56 | 37 | 120 | 24 | 70 | 375 | |
| | 貸出 | (冊) | 42 | 41 | 51 | 35 | 53 | 26 | 111 | 359 |
| | | (人) | 11 | 14 | 19 | 10 | 20 | 10 | 33 | 117 |
| | 予約 | (冊) | 1 | 4 | 4 | 3 | 1 | 4 | 5 | 22 |
| | | (人) | 1 | 2 | 2 | 1 | 1 | 1 | 1 | 9 |
| 貸出券発行 ※1(人) | | 6 | 2 | 11 | 7 | 4 | 0 | 2 | 32 | |
| R 2 | 実施回数 (回) | 0 | 0 | 0 | 0 | 0 | 0 | 0 | 0 | |
| | 来場者数 (人) | 0 | 0 | 0 | 0 | 0 | 0 | 0 | 0 | |
| | 貸出 | (冊) | 0 | 0 | 0 | 0 | 0 | 0 | 0 | 0 |
| | | (人) | 0 | 0 | 0 | 0 | 0 | 0 | 0 | 0 |
| | 予約 | (冊) | 0 | 0 | 0 | 0 | 0 | 0 | 0 | 0 |
| | | (人) | 0 | 0 | 0 | 0 | 0 | 0 | 0 | 0 |
| 貸出券発行 ※1(人) | | 0 | 0 | 0 | 0 | 0 | 0 | 0 | 0 | |
| R 3 | 実施回数 (回) | 1 | 1 | 1 | 1 | 1 | 1 | 1 | 7 | |
| | 来場者数 (人) | 23 | 24 | 38 | 37 | 24 | 7 | 41 | 194 | |
| | 貸出 | (冊) | 53 | 41 | 40 | 24 | 22 | 6 | 53 | 239 |
| | | (人) | 13 | 10 | 10 | 7 | 10 | 3 | 14 | 67 |
| | 予約 | (冊) | 0 | 0 | 0 | 0 | 0 | 0 | 0 | 0 |
| | | (人) | 0 | 0 | 0 | 0 | 0 | 0 | 0 | 0 |
| 貸出券発行 ※1(人) | | 4 | 4 | 4 | 2 | 2 | 2 | 0 | 18 | |
| R 4 | 実施回数 (回) | 2 | 2 | 2 | 2 | 3 | 2 | 2 | 15 | |
| | 来場者数 (人) | 37 | 14 | 47 | 48 | 95 | 21 | 104 | 366 | |
| | 貸出 | (冊) | 63 | 19 | 38 | 86 | 54 | 21 | 142 | 423 |
| | | (人) | 17 | 8 | 15 | 23 | 18 | 9 | 47 | 137 |
| | 予約 | (冊) | 0 | 0 | 0 | 0 | 0 | 0 | 0 | 0 |
| | | (人) | 0 | 0 | 0 | 0 | 0 | 0 | 0 | 0 |
| 貸出券発行 ※1(人) | | 3 | 2 | 1 | 9 | 5 | 1 | 1 | 22 | |

※1 貸出券発行：貸出券の新規発行・更新・再発行や、住所変更、パスワードの発行・再発行を含む。

※2 大阪府北部地震の影響のため、1回目を中止した。

※ 令和2年度は、新型コロナウイルス感染症拡大防止のため未実施。

(2) 登録

① 新規登録者数

【単位：人】

| | 中央 図書館 | ミューズ 子ども分室 | 小寺池 図書館 | 芝生 図書館 | 阿武山 図書館 | 服部 図書館 | まちごと 図書館 | 合計 |
|-----|---------------|---------------|--------------|--------------|------------|--------------|-------------|-------|
| 4月 | 252 | 34 | 127 | 67 | 70 | 137 | 0 | 687 |
| 5月 | 258 | 13 | 107 | 100 | 75 | 130 | 0 | 683 |
| 6月 | 211 | 71 | 91 | 100 | 67 | 103 | 0 | 643 |
| 7月 | 341 | 28 | 139 | 113 | 100 | 174 | 3 | 898 |
| 8月 | 347 | 24 | 106 | 139 | 87 | 180 | 0 | 883 |
| 9月 | 267 | 16 | 90 | 75 | 62 | 138 | 0 | 648 |
| 10月 | 290 | 29 | 93 | 89 | 53 | 95 | 0 | 649 |
| 11月 | 205 | 13 | 94 | 89 | 39 | 115 | 0 | 555 |
| 12月 | 188 | 10 | 67 | 48 | 38 | 60 | 8 | 419 |
| 1月 | 228 | 41 | 84 | 69 | 58 | 94 | 0 | 574 |
| 2月 | 226 | 17 | 88 | 64 | 35 | 113 | 0 | 543 |
| 3月 | 274 | 22 | 82 | 61 | 62 | 135 | 1 | 637 |
| 合計 | 3,087 (11) | 318 (1) | 1,168 (4) | 1,014 (3) | 746 (3) | 1,474 (5) | 12 — | 7,819 |

※（ ）は1日平均

※まちごと図書館は、司書が出向いて実施した出張図書館での新規登録者数

② 新規登録者数推移

【単位：人】

| 年度 | 中央 図書館 | ミューズ 子ども分室 | 小寺池 図書館 | 芝生 図書館 | 阿武山 図書館 | 服部 図書館 | まちごと 図書館 | 合計 |
|-----|---------------|---------------|--------------|--------------|------------|--------------|-------------|-------|
| H30 | 2,378 (8) | 389 (1) | 538 (2) | 1,028 (4) | 466 (2) | 1,050 (4) | 17 | 5,866 |
| R元 | 2,958 (12) | 316 (1) | 1,244 (5) | 1,201 (5) | 767 (3) | 1,408 (5) | 9 | 7,903 |
| R2 | 2,747 (11) | 197 (1) | 1,240 (5) | 962 (4) | 740 (3) | 1,128 (5) | — | 7,014 |
| R3 | 2,885 (12) | 196 (1) | 1,156 (5) | 956 (4) | 759 (3) | 1,331 (5) | 17 | 7,300 |
| R4 | 3,087 (11) | 318 (1) | 1,168 (4) | 1,014 (3) | 746 (3) | 1,474 (5) | 12 — | 7,819 |

※（ ）は1日平均

※まちごと図書館は、司書が出向いて実施した出張図書館での新規登録者数(令和2年度の出張図書館は未実施)

【月別新規登録者数】

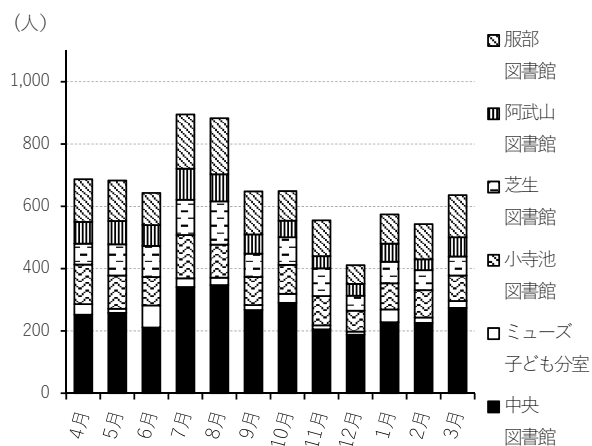

【新規登録者数推移】

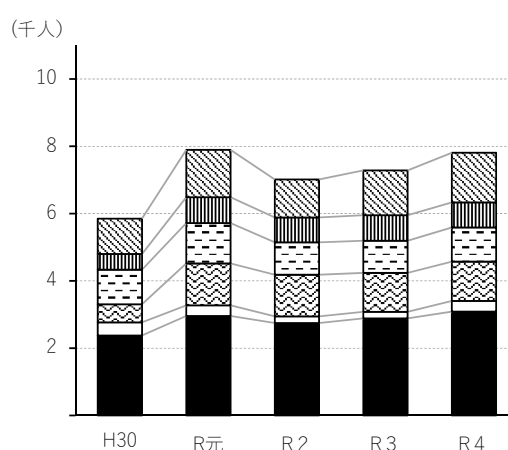

(3) 閲覧・施設利用

① 入館者数

【単位：人】

| | 中央 図書館 | ミュージ 子ども分室 | 小寺池 図書館 | 芝生 図書館 | 阿武山 図書館 | 服部 図書館 | 合計 |
|-----|--------------------|-----------------|------------------|------------------|-----------------|------------------|--------------|
| 4月 | 27,621 | 3,039 | 14,509 | 9,485 | 8,375 | 16,788 | 79,817 |
| 5月 | 27,849 | 2,852 | 14,587 | 9,667 | 8,557 | 17,576 | 81,088 |
| 6月 | 24,663 | 4,178 | 13,614 | 9,087 | 7,959 | 15,929 | 75,430 |
| 7月 | 30,007 | 3,462 | 19,357 | 11,122 | 9,030 | 19,385 | 92,363 |
| 8月 | 30,766 | 2,246 | 14,536 | 10,452 | 8,713 | 18,563 | 85,276 |
| 9月 | 31,620 | 2,797 | 14,204 | 9,682 | 8,073 | 17,238 | 83,614 |
| 10月 | 31,496 | 3,524 | 15,149 | 10,344 | 8,881 | 16,837 | 86,231 |
| 11月 | 28,413 | 3,413 | 15,152 | 9,819 | 8,046 | 16,451 | 81,294 |
| 12月 | 26,120 | 3,056 | 12,295 | 8,102 | 6,991 | 13,960 | 70,524 |
| 1月 | 28,231 | 3,210 | 14,189 | 9,434 | 7,799 | 16,438 | 79,301 |
| 2月 | 29,356 | 3,554 | 15,105 | 9,732 | 7,677 | 16,079 | 81,503 |
| 3月 | 32,583 | 3,812 | 17,035 | 10,905 | 8,742 | 17,945 | 91,022 |
| 合計 | 348,725 (1,211) | 39,143 (148) | 179,732 (624) | 117,831 (406) | 98,843 (341) | 203,189 (701) | 987,463 - |

【月別入館者数】

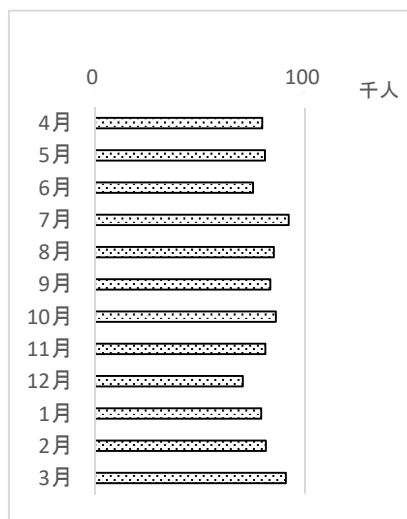

※ () は1日平均

② 入館者数推移

【単位：人】

| | | 中央 図書館 | ミュージ 子ども分室 | 小寺池 図書館 | 芝生 図書館 | 阿武山 図書館 | 服部 図書館 | 合計 |
|---------|------|-----------|---------------|------------|-----------|------------|-----------|-----------|
| H 30 | 入館者数 | 403,688 | 52,034 | 163,394 | 223,324 | 128,208 | 267,183 | 1,237,831 |
| | 開館日数 | 287 | 262 | 286 | 288 | 288 | 287 | - |
| | 1日平均 | 1,407 | 199 | 571 | 775 | 445 | 931 | - |
| R 元 | 入館者数 | 368,841 | 47,100 | 218,088 | 172,499 | 137,637 | 248,526 | 1,192,691 |
| | 開館日数 | 257 | 236 | 257 | 259 | 259 | 258 | - |
| | 1日平均 | 1,435 | 200 | 849 | 666 | 531 | 963 | - |
| R 2 | 入館者数 | 290,519 | 27,909 | 96,499 | 95,052 | 92,504 | 203,599 | 806,082 |
| | 開館日数 | 247 | 213 | 248 | 247 | 247 | 248 | - |
| | 1日平均 | 1,176 | 131 | 389 | 385 | 375 | 821 | - |
| R 3 | 入館者数 | 291,770 | 30,779 | 126,285 | 96,056 | 90,479 | 177,906 | 813,275 |
| | 開館日数 | 247 | 222 | 246 | 246 | 247 | 246 | - |
| | 1日平均 | 1,181 | 139 | 513 | 390 | 366 | 723 | - |
| R 4 | 入館者数 | 348,725 | 39,143 | 179,732 | 117,831 | 98,843 | 203,189 | 987,463 |
| | 開館日数 | 288 | 265 | 288 | 290 | 290 | 290 | - |
| | 1日平均 | 1,211 | 148 | 624 | 406 | 341 | 701 | - |

【入館者数推移】

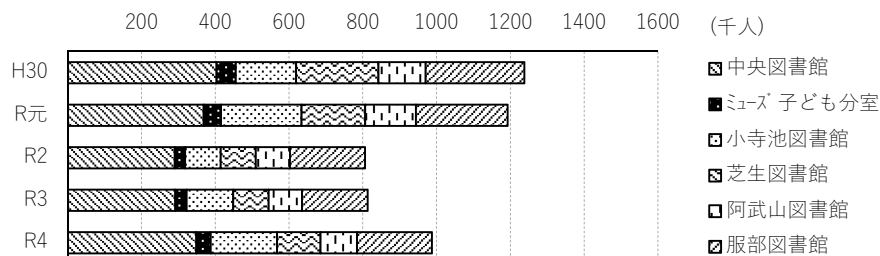

③ 会議室等の貸出件数

| | 中央図書館 | 小寺池図書館 | 芝生図書館 | 服部図書館 | 合計 |
|-----|-------|--------|-------|-------|-----|
| 団体数 | 5 | 5 | 0 | 2 | 12 |
| 回数 | 44 | 116 | 0 | 2 | 162 |

※図書館事業の普及、振興のための貸出し

(4) レファレンスサービス

図書館の資料を使い、利用者が知りたい情報を探す手助けをするサービス。所蔵調査や資料の調べ方の案内などを行う。

【単位：件】

| 年度 | 種別 | 中央図書館 | 小寺池図書館 | 芝生図書館 | 阿武山図書館 | 服部図書館 | 合計 |
|----|----------|-------|--------|-------|--------|-------|--------|
| R元 | － | 4,013 | 1,164 | 592 | 1,550 | 3,670 | 10,989 |
| R2 | － | 4,809 | 938 | 1,302 | 2,934 | 2,055 | 12,038 |
| R3 | 所蔵調査 | 5,712 | 637 | 859 | 4,522 | 1,895 | 13,625 |
| | レファレンス事例 | 1,217 | 1,026 | 152 | 241 | 399 | 3,035 |
| R4 | 所蔵調査 | 7,857 | 900 | 1,571 | 3,145 | 2,758 | 16,231 |
| | レファレンス事例 | 685 | 710 | 133 | 200 | 538 | 2,266 |

※中央図書館にはミュージズ子ども分室件数を含む。

※R3 よりレファレンス種別の内訳を表記。

(レファレンス事例一部抜粋)

| 館名 | 質問事項 | 調査回答 |
|-----|--|--|
| 中央 | 北島邦子が書いた「流れ灌頂」についての本を読みたい。 | 東洋大学短期大学論集(19) (1983-03) の中に『流れ灌頂研究』北島邦子で収録。国立国会図書館デジタルコレクションにあり。図書館内で閲覧可能。国立国会図書館書誌 ID は 000000025430 コマ数 122-133。 |
| 中央 | 高槻音頭について知りたい。 | 参考資料(1)より昭和 27 年 4 月 21 日号 p 4 に高槻市観光協会選定の高槻音頭が歌詞付きで載っている。応募数 35 から選定され、作詞/最上歌彦、作曲/阿部宜聚とある。参考資料 (2)(3)(4)より第 1 回の際に「えじゃないか高槻おどり」が作詞/宇津木秀甫、作曲/今藤和歌治郎、編曲/山路進一、作調/藤舎呂弘、振付/藤間勘次郎、歌/島倉千代子として制作されたが、第 4 回より「高槻音頭」が一般公募により作詞/芦田茂、補作/サカタヒロシ、作曲/はなぶさはじめ、唄/三田義子が使用されるようになった。 参考資料(1)市政ニュース [第 1 号-第 149 号] 高槻市 19--(製本)、(2)グラフ高槻まつり'80 「グラフ高槻まつり」刊行委員会 1980、(3)高槻まつり 2016 高槻まつり振興会 [2016]、(4)COLO vol.13 摂津水都信用金庫総合企画部 COLO 編集室/企画・編集 摂津水都信用金庫 2011.3 |
| 小寺池 | 富田のお酒、酒造業について書かれた本を探している。特に紅屋について知りたい。 | 『富田史談』第六章「町屋と酒造」に「紅屋」、「十人衆」の記載があり、紅屋はもともと奈良の出身で富田に来たのは石山合戦の終末頃とある。富田や近隣の酒造米量も書かれており、「けさたんとめやあやめのとんたさけ」の宝井其角作といわれる句も紹介されている。 また、『大阪春秋 15 年春号 (158)』には、紅屋市郎右衛門の事が「大坂の陣と摂津富田の豪商・紅屋市郎右衛門」西本幸嗣 に記載されており、『続・いにしえ物語』にも高槻の酒米作りについての記載があり、紅屋市郎右衛門が関ヶ原の陣中において、徳川家康から朱印状をもらったと書かれている。 また、『近世富田の酒造業』には清水家(紅屋)が出した文化六年の古文書「由緒書」のコピーが添付されている。他家のものもあり。 その他、『酒造りの歴史』の清水株(紅屋)や『富田町誌』の「富田酒及び富田漬」等の資料を提供する。 |

| | | |
|-------------|---|---|
| 小寺池 | 富田が音曲と植木で有名だったことがあるか知りたい。 街歩きの参考にしたい。 音曲：おんぎょく。一般には日本の伝統音楽、特に近世邦楽（中でも三味線音楽）を指して言うことが多く、能の古い用語では謡を指す。『広辞苑』 | 『富田町誌』「第六編 教育及び文藝篇」P169～ 『富田史談』「第八章 文化と趣味」P122～ 『高槻市植木団地』等を館内でご覧いただいた。 『高槻市植木団地』は部落解放高槻市富田園芸協同組合発行（発行年不明）のパンフレット 小寺池図書館カウンター内の郷土キャビネット「高槻の産業」ファイルに保管 |
| 芝生 | 夏目漱石著の「吾輩は猫である」を読もうと何度も挑戦するが、読破できない。 全体像をつかんで、どうにかして読み切りたい。 | 全体像をつかんでもらうために、『漫画吾輩は猫である』『1時間で読める！夏目漱石』を紹介。 また、難解な言葉の直後に注釈がある、児童書 講談社 青い鳥文庫『吾輩は猫である 上』『吾輩は猫である 下』（1985年出版）も紹介した。 |
| 阿武山 | 魔法の絨毯の話が出てくる『千夜一夜物語』の本を捜している。 | 魔法の絨毯の話が出てくる『千夜一夜物語』は、ガラン版では「アフメッド王子と妖精パリバヌー」、マルドリユス版では「ヌレンナハール姫と美しい魔女の物語」であることを伝え、「アフメッド王子と妖精パリバヌーの話」が載っている中央図書館所蔵のガラン版『千一夜物語』6巻を予約して頂いた。 |
| 阿武山 | 伊勢神宮の参道の神木に、竹製の囲いがしてある。その作成方法や由来などを知りたい。 | 参道の神木に囲いがしてあるのは、参拝者が神木に触れたり、皮を剥いで持って行ってしまおうを防ぐため。伊勢神宮の神木は樹齢900年を超えており、それに肖って長寿のご利益を願い、幹に触れたり、木の皮を剥いで身に着けることが流行った。そうした参拝者の行為により、神木が弱るのを防ぐため、人の背丈を超える高さまで囲いをしている（『図解伊勢神宮』より）。竹製の囲いの作成方法については、『竹垣づくりのテクニック』に、伐採した竹からどのように竹垣にするかが詳しく記載されていたので、それを紹介した。 |
| 服部 | 雑誌『NHK ラジオ Enjoy Smile English』2023年1月号に載っている「3つの人形」という話を書籍で読んでみたい。 | 書籍では見つからなかった。国立国会図書館デジタルコレクションにて、『印度頓智百譚』（インターネット公開）を紹介した。 |
| 服部 | 赤木かん子さんの研修で紹介された本を探している。自然科学系の本で、海外の著者で児童書ではなかったように思う。サイズが大きく分厚い本で、緑色の表紙で高額なものだった。 | 『赤木かん子の読書力アップ！学校図書館の本のえらび方』赤木かん子著 にイチオシとして紹介されていることや、特徴が一致することから、『熱帯雨林の世界』トーマス・マレント著撮影の可能性が高い旨をお伝えした。 |
| ミュージアム子ども分室 | ドローンの仕組みがわかる本はないか？ (小学2年生児童) | ドローンや飛行の仕組みとしてヘリコプターが紹介されている参考資料(1)～(7)を案内した。 参考資料 (1)『めくって学べるきかいのしくみ図鑑』ヘリコプターはなぜとべるの？のコラムあり (2)『くらしの中のきほんのしくみ』モーターが使われている機械の例としてドローンのイラストあり (3)『力の事典』揚力として竹とんぼを例にヘリコプターの羽根の仕組みを解説 (4)『ゲーム&動くおもちゃ工作小学生』仕組みではないが、工作「糸引きドローン」の作り方がある。 (5)『科学の実験』目次に「ミニドローンであそぼう」あり※スプレー（エアダスター）を吹いて飛ばすプロペラ部分だけの工作 (6)『Scratchでトイドローンをプログラミングして飛ばそう！』 (7)『きちんと知りたい！ドローンメカニズムの基礎知識』 |

事例の詳細やその他過去の事例等については、国立国会図書館が全国の図書館等と協働で構築している、調べ物のためのデータベース「レファレンス協同データベース」(<https://crd.ndl.go.jp/refarence/>) をご覧ください。

(5) 図書館の利用に支援が必要な方へのサービス

① 郵送貸出冊(点)数

図書館に来館することが困難な方のための、郵送による貸出サービス

| | 中央図書館 | | 小寺池図書館 | | | 合計 | | |
|------|-------|------|--------|------|--------------------|------|------|--------------------|
| | 利用回数 | 貸出点数 | 利用回数 | 貸出点数 | 国立国会図書館 ダウンロード数 | 利用回数 | 貸出点数 | 国立国会図書館 ダウンロード数 |
| 点字本 | 0 | 0 | 44 | 50 | 0 | 44 | 50 | 0 |
| 音訳図書 | 0 | 0 | 81 | 81 | 3,832 | 81 | 81 | 3,832 |
| 墨字本 | 95 | 218 | 0 | 0 | 0 | 95 | 218 | 0 |
| 合計 | 95 | 218 | 125 | 131 | 3,832 | 220 | 349 | 3,832 |

※国立国会図書館ダウンロード数：小寺池図書館で作成した音訳図書が、国立国会図書館を介して、個人又は全国の図書館やサピエ図書館にダウンロードされ、視覚障がいやその他の理由で、活字による読書が困難な方に貸し出された件数

※点数：タイトル数

② 郵送貸出冊(点)数推移

| 年度 | 中央図書館 | | 小寺池図書館 | | | 合計 | | |
|-----|-------|------|--------|------|--------------------|------|------|--------------------|
| | 利用回数 | 貸出点数 | 利用回数 | 貸出点数 | 国立国会図書館 ダウンロード数 | 利用回数 | 貸出点数 | 国立国会図書館 ダウンロード数 |
| H30 | 82 | 175 | 163 | 199 | 1,452 | 245 | 374 | 1,452 |
| R元 | 115 | 216 | 79 | 91 | 1,743 | 194 | 307 | 1,743 |
| R2 | 124 | 289 | 101 | 114 | 2,352 | 225 | 403 | 2,352 |
| R3 | 96 | 219 | 129 | 132 | 2,556 | 225 | 351 | 2,556 |
| R4 | 95 | 218 | 125 | 131 | 3,832 | 220 | 349 | 3,832 |

(利用者)

【単位：人】

| 年度 | 中央図書館 | 小寺池図書館 | 合計 |
|-----|-------|--------|----|
| H30 | 5 | 9 | 14 |
| R元 | 7 | 9 | 16 |
| R2 | 9 | 10 | 19 |
| R3 | 7 | 11 | 18 |
| R4 | 6 | 6 | 12 |

③ 対面朗読件数

ボランティアの協力を得て、活字による読書が困難な方（登録利用者）を対象に図書館資料を対面形式で朗読するサービス

対面朗読：74人（延べ人数）

部屋貸し：0回

| | 中央図書館 | | | 小寺池図書館 | | | 芝生図書館 | | | 阿武山図書館 | | | 服部図書館 | | |
|-----|-------|--------|------|--------|--------|------|-------|--------|------|--------|--------|------|-------|--------|------|
| | 対面朗読 | ボランティア | 部屋貸し | 対面朗読 | ボランティア | 部屋貸し | 対面朗読 | ボランティア | 部屋貸し | 対面朗読 | ボランティア | 部屋貸し | 対面朗読 | ボランティア | 部屋貸し |
| 4月 | 0 | 0 | 0 | 8 | 7 | 0 | 0 | 0 | 0 | 0 | 0 | 0 | 0 | 0 | 0 |
| 5月 | 0 | 0 | 0 | 8 | 7 | 0 | 0 | 0 | 0 | 0 | 0 | 0 | 0 | 0 | 0 |
| 6月 | 0 | 0 | 0 | 6 | 6 | 0 | 0 | 0 | 0 | 0 | 0 | 0 | 0 | 0 | 0 |
| 7月 | 0 | 0 | 0 | 6 | 6 | 0 | 0 | 0 | 0 | 0 | 0 | 0 | 0 | 0 | 0 |
| 8月 | 0 | 0 | 0 | 6 | 5 | 0 | 0 | 0 | 0 | 0 | 0 | 0 | 0 | 0 | 0 |
| 9月 | 0 | 0 | 0 | 5 | 5 | 0 | 0 | 0 | 0 | 0 | 0 | 0 | 0 | 0 | 0 |
| 10月 | 0 | 0 | 0 | 6 | 5 | 0 | 0 | 0 | 0 | 0 | 0 | 0 | 0 | 0 | 0 |
| 11月 | 0 | 0 | 0 | 7 | 7 | 0 | 0 | 0 | 0 | 0 | 0 | 0 | 0 | 0 | 0 |
| 12月 | 0 | 0 | 0 | 5 | 5 | 0 | 0 | 0 | 0 | 0 | 0 | 0 | 0 | 0 | 0 |
| 1月 | 0 | 0 | 0 | 5 | 5 | 0 | 0 | 0 | 0 | 0 | 0 | 0 | 0 | 0 | 0 |
| 2月 | 0 | 0 | 0 | 6 | 6 | 0 | 0 | 0 | 0 | 0 | 0 | 0 | 0 | 0 | 0 |
| 3月 | 0 | 0 | 0 | 6 | 6 | 0 | 0 | 0 | 0 | 0 | 0 | 0 | 0 | 0 | 0 |
| 計 | 0 | 0 | 0 | 74 | 70 | 0 | 0 | 0 | 0 | 0 | 0 | 0 | 0 | 0 | 0 |

※ボランティア：対面朗読を行ったボランティアの延数

※部屋貸し：朗読ボランティアグループなどへの朗読室のみの貸出

④ 対面朗読件数推移

| 年度 | 中央図書館 | | | 小寺池図書館 | | | 芝生図書館 | | | 阿武山図書館 | | | 服部図書館 | | | 合計 | | |
|-----|-------|--------|------|--------|--------|------|-------|--------|------|--------|--------|------|-------|--------|------|------|--------|------|
| | 対面朗読 | ボランティア | 部屋貸し | 対面朗読 | ボランティア | 部屋貸し | 対面朗読 | ボランティア | 部屋貸し | 対面朗読 | ボランティア | 部屋貸し | 対面朗読 | ボランティア | 部屋貸し | 対面朗読 | ボランティア | 部屋貸し |
| H30 | 139 | 137 | 8 | 30 | 30 | 1 | 0 | 0 | 35 | 0 | 0 | 9 | 0 | 0 | 0 | 16 | 167 | 53 |
| R元 | 55 | 55 | 0 | 88 | 88 | 31 | 0 | 0 | 0 | 0 | 0 | 0 | 0 | 0 | 0 | 14 | 143 | 31 |
| R2 | 0 | 0 | 0 | 57 | 47 | 0 | 0 | 0 | 0 | 0 | 0 | 0 | 0 | 0 | 0 | 57 | 47 | 0 |
| R3 | 0 | 0 | 0 | 73 | 66 | 0 | 0 | 0 | 0 | 0 | 0 | 0 | 0 | 0 | 0 | 73 | 66 | 0 |
| R4 | 0 | 0 | 0 | 74 | 70 | 0 | 0 | 0 | 0 | 0 | 0 | 0 | 0 | 0 | 0 | 74 | 70 | 0 |

⑤ 対面朗読利用者数推移

【単位：人】

| 年度 | | 中央図書館 | 小寺池図書館 | 芝生図書館 | 阿武山図書館 | 服部図書館 | 合計 |
|-----|-----|-------|--------|-------|--------|-------|----|
| H30 | 利用者 | 5 | 4 | 1 | 1 | 0 | 11 |
| | 朗読者 | 25 | 56 | 0 | 0 | 0 | 81 |
| R元 | 利用者 | 2 | 4 | 0 | 0 | 0 | 6 |
| | 朗読者 | 13 | 63 | 0 | 0 | 0 | 76 |
| R2 | 利用者 | 0 | 3 | 0 | 0 | 0 | 3 |
| | 朗読者 | 0 | 58 | 0 | 0 | 0 | 58 |
| R3 | 利用者 | 0 | 4 | 0 | 0 | 0 | 4 |
| | 朗読者 | 0 | 48 | 0 | 0 | 0 | 48 |
| R4 | 利用者 | 0 | 4 | 0 | 0 | 0 | 4 |
| | 朗読者 | 0 | 46 | 0 | 0 | 0 | 46 |

⑥ デジタル録音図書（デイジー）製作件数推移

字による読書が困難な方のために、ボランティアの協力を得て小寺池図書館でデジタル録音図書（デイジー）を製作している（形態はCD）。

| 年度 | 製作数（タイトル） | ボランティア（人） |
|-----|-----------|-----------|
| H30 | 47 | 236 |
| R元 | 41 | 226 |
| R2 | 36 | 216 |
| R3 | 40 | 300 |
| R4 | 43 | 363 |

※ボランティア：製作を行ったボランティアの延数
 ※製作タイトル数には、雑誌等の短期所蔵分を含む。

(6) その他

① 館内展示 (年間回数)

| | 展示分類 | テーマ | |
|--------|---------|---|-------|
| 中央図書館 | 特集 | 「高槻は将棋のまち」(全館)「図書館巡回展示「三好長慶生誕500周年」(全館)「音を楽しむ」「大防災訓練」 | など5回 |
| | 一般ミニ | 「バックトゥーザ・江戸時代」「ロボットとAIの未来」 | など38回 |
| | 郷土 | 「高槻市制80周年」 | など4回 |
| | 医療・人権 | 「読む・知る・認知症」「細菌とウイルスの違い?」 | など6回 |
| | 児童 | 「絵本から物語へ-移行期の読書」「沖縄は50歳 沖縄返還1972年5月15日」 | など24回 |
| | 児童ミニ | 「SDGs10 人や国の不平等をなくそう」「選挙に行こう 18歳」 | など16回 |
| 子ども分室 | 特集(大展示) | 「おそとでみつけた」「ふえるふえる」「みんなの力が社会を変える」 | など8回 |
| | 特集(壁面) | 「かえるの本きいちごの本」「お祭りの本」「音楽の本・楽器の本」 | など7回 |
| | ミニ | 「江戸時代が舞台の本・物語」「猫の日」「夏休みは本で冒険」 | など35回 |
| | 季節 | 「お花見」「遠足・ピクニック」「かみなり」「おいも」「七五三」 | など40回 |
| 小寺池図書館 | 特集 | 「日本の中世～公家から武家へ～」「メディアでたどるいまむかし」「写真絵本展」 | など11回 |
| | 一般ミニ | 「ジャズストリート」「将棋王将戦」 | 2回 |
| | 児童季節 | 「入園・入学」「雨の本」「夏休みおすすめ読み物」 | など25回 |
| | 人権 | 「いろんなきもち、どんなきもち?」「ちいさないのち たいせつないのち～動物愛護～」 | など11回 |
| | 常設 | 「アンソロジー」「話題作・受賞作」「大人の課題図書」 | 3回 |
| | 追悼 | 「永井路子」「大江健三郎」「山脇百合子」 | など33回 |
| 芝生図書館 | 特集 | 「新生活応援」「自然を楽しもう」「詩と俳句」 | など10回 |
| | 常設 | 「季節もの」「話題になった本」「エッセイ」「追悼」 | など6回 |
| | 児童 | 「科学への第一歩」「平和をねがって ロシアとウクライナの絵本」 | など36回 |
| | CD | 「新しく買ったCD」「貸出しの多いCD」 | 2回 |
| | ミニ | 「戦国武将 なんにんしってるかな?」 | 1回 |
| 阿武山図書館 | 特集 | 「今だからこそ考える 戦争と平和」「令和五年 NHK大河ドラマ どうする家康」「心のSOS」「ノンフィクションの世界」 | など6回 |
| | 常設 | 「高槻観光大使」「点字・手話」「各賞・受賞作」「戦争と平和」 | など6回 |
| | 児童 | 「今年の干支はうさぎ」「地震がきたら」「時の記念日」「おつきみ」 | など31回 |
| | CD | 「MUSIC FOR PEACE」「新年を祝う」「音楽で生活を整えよう」「クリスマス・ソング」 | など8回 |
| | ミニ | 「花粉・アレルギー対策」「こんなに面白い本読まないなんてもったいない!!」 | など7回 |
| 服部図書館 | 特集 | 「密を避けて運動不足解消」「物価高に負けない! やりくり上手」 | など3回 |
| | 常設 | 「読み聞かせ迷ったらコレ!!」「スタッフおすすめの一冊」 | など6回 |
| | ミニ | 「大阪ほんま本大賞」「本で涼しく」 | など21回 |
| | 児童 | 「地球を考える」「見る・感じる・動かす(芸術・文化・スポーツ)」 | など38回 |
| | ティーンズ | 「推し活」「たまにはお手紙かいてみませんか」「進路職業/なるにはBOOKS」 | など13回 |

② ホームページアクセス件数

【単位：件】

| 月別 | アクセス数 | 蔵書検索数 |
|-----|-----------|-----------|
| 4月 | 181,192 | 274,362 |
| 5月 | 194,348 | 276,760 |
| 6月 | 187,835 | 278,363 |
| 7月 | 190,985 | 300,329 |
| 8月 | 200,271 | 358,943 |
| 9月 | 189,815 | 293,491 |
| 10月 | 192,242 | 282,807 |
| 11月 | 187,770 | 280,334 |
| 12月 | 180,847 | 252,397 |
| 1月 | 191,921 | 285,244 |
| 2月 | 175,192 | 284,361 |
| 3月 | 190,803 | 323,923 |
| 合計 | 2,263,221 | 3,491,314 |

【月別ホームページアクセス件数】

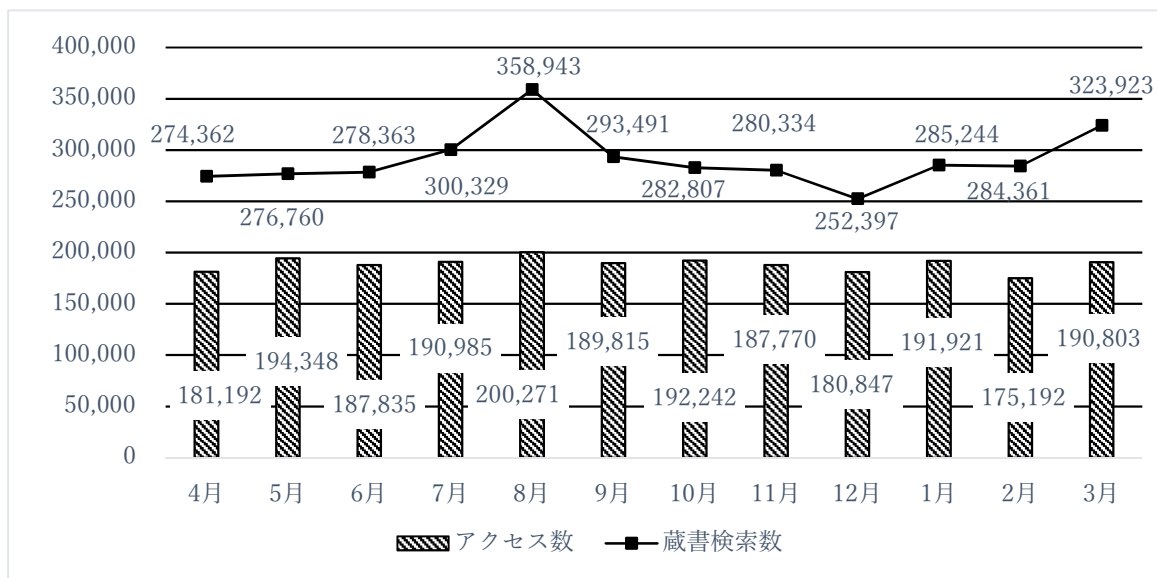

③ 施設見学・体験学習

ア 図書館見学受入れ

図書館利用についてのオリエンテーション等を実施した。

| 月 | 中央図書館 | | | ミュージズ子ども分室 | | | 小寺池図書館 | | | 芝生図書館 | | | 阿武山図書館 | | | 服部図書館 | | | 合計 | |
|----|--------------------|-------------|----------------|-------------|----|-----|-------------------|-------------|-----------------|-------|----|----|--------|----|----|-------|----|-----|----|-------|
| | 団体名 | 日数 | 人 | 団体名 | 日数 | 人 | 団体名 | 日数 | 人 | 団体名 | 日数 | 人 | 団体名 | 日数 | 人 | 団体名 | 日数 | 人 | 日数 | 人 |
| 5 | 松原小 大冠小 北大冠小 | 1 1 1 | 68 40 80 | | | | 如是小 | 1 | 53 | 三箇牧小 | 1 | 38 | | | | 清水小 | 3 | 112 | 8 | 391 |
| 6 | 高槻小 芥川小 | 1 1 | 69 135 | 関西大学 初等部 | 1 | 61 | 寿栄小 柳川小 丸橋小 | 1 1 2 | 49 42 114 | | | | 阿武山小 | 1 | 98 | 清水小 | 4 | 126 | 12 | 694 |
| 7 | | | | | | | 五百住小 | 1 | 67 | | | | | | | 真上小 | 2 | 68 | 3 | 135 |
| 12 | | | | 関西大学 初等部 | 1 | 62 | | | | | | | | | | | | | 1 | 62 |
| 1 | 冠小 | 1 | 57 | | | | | | | | | | | | | | | | 1 | 57 |
| 合計 | | 6 | 449 | | 2 | 123 | | 6 | 325 | | 1 | 38 | | 1 | 98 | | 9 | 306 | 25 | 1,339 |

※小：小学校、 中：中学校、 幼：幼稚園、 保：保育所・園

イ 体験学習受入れ

図書館の仕事体験を実施した。

| 月 | 中央図書館 | | | 小寺池図書館 | | | 芝生図書館 | | | 阿武山図書館 | | | 服部図書館 | | | 合計 | |
|----|-------|----|---|------------------|-------------|-------------|-------|----|---|-----------|--------|--------|------------|--------|--------|----|----|
| | 学校名 | 日数 | 人 | 学校名 | 日数 | 人 | 学校名 | 日数 | 人 | 学校名 | 日数 | 人 | 学校名 | 日数 | 人 | 日数 | 人 |
| 5 | 第六中 | 1 | 2 | | | | | | | | | | | | | 1 | 2 |
| 10 | | | | 阿武山中 | 2 | 4 | 阿武山中 | 2 | 4 | 阿武山中 | 2 | 4 | | | | 6 | 12 |
| 11 | | | | 第六中 第九中 冠中 | 2 2 1 | 4 5 3 | | | | 第六中 冠中 | 2 1 | 4 4 | 第六中 第九中 | 2 2 | 4 4 | 12 | 28 |
| 合計 | | 1 | 2 | | 7 | 16 | | 2 | 4 | | 5 | 12 | | 4 | 8 | 19 | 42 |

※複数日行った場合は、人数は延べ人数

※その他、卒業論文作成のための館内調査等受入れあり

4 統計指標

| 指標区分 | 平成30年度 | 令和元年度 | 令和2年度 | 令和3年度 | 令和4年度 | 単位 |
|---------------------------|--------|-------|-------|-------|-------|-----|
| 市民1人当たりの貸出数 総貸出点数/市の人口 | 9.2 | 8.9 | 7.3 | 7.9 | 8.7 | 冊・点 |
| 市民1人当たりの蔵書数 蔵書数/市の人口 | 4.6 | 4.6 | 4.7 | 4.7 | 4.7 | 冊・点 |
| 市民1人当たりの図書費 決算額/市の人口 | 202.7 | 216.1 | 215.6 | 212.4 | 176.2 | 円 |
| 蔵書回転率 総貸出数/蔵書数 | 2.0 | 1.9 | 1.6 | 1.7 | 1.9 | 回 |
| 図書館費の占める割合 | | | | | | |
| 図書費/社会教育費 | 25.7 | 23.8 | 25.7 | 51.6 | 50.3 | % |
| 図書費/教育費 | 6.7 | 6.5 | 5.7 | 7.4 | 6.7 | % |
| 図書費/一般会計歳出 | 0.6 | 0.6 | 0.4 | 0.5 | 0.5 | % |

※貸出数量及び期間

全館で図書20冊、CD4点、ビデオ2点（中央館のみ）、2週間（貸出期間2週間の延長あり）

統計指標 基礎実績値

| 実績値区分 | 平成30年度 | 令和元年度 | 令和2年度 | 令和3年度 | 令和4年度 | 単位 |
|--|-----------------|-----------------|-----------------|-----------------|-----------------|-----|
| 高槻市人口（3月末現在） | 351,741 | 351,019 | 350,819 | 349,109 | 348,020 | 人 |
| 総貸出数① | 3,243,189 | 3,121,606 | 2,576,470 | 2,747,399 | 3,036,355 | 冊・点 |
| 蔵書総数 (館内閲覧用図書を含む。新聞雑誌を除く) | 1,623,177 | 1,623,533 | 1,632,471 | 1,623,850 | 1,625,318 | 冊・点 |
| 図書費決算額② | 71,291,626 | 75,867,748 | 75,639,661 | 74,142,878 | 61,322,273 | 円 |
| 購入図書冊数③ | 39,462 | 41,693 | 41,386 | 40,054 | 32,866 | 冊・点 |
| 購入図書の平均単価④（②/③） (視聴覚資料・新聞雑誌等資料費を含まない) | 1,807 | 1,820 | 1,828 | 1,851 | 1,866 | 円 |
| 貸出総額（①×④） | 5,918,144,999 | 585,910,467 | 4,708,918,895 | 5,085,636,113 | 5,665,313,401 | 円 |
| 高槻市一般会計歳出 | 123,171,955,831 | 116,375,391,583 | 164,603,362,116 | 145,925,117,511 | 145,058,824,675 | 円 |
| 教育費 | 10,987,343,970 | 10,998,763,919 | 12,874,844,959 | 9,790,409,475 | 10,557,972,811 | 円 |
| 社会教育費 | 2,849,731,251 | 3,015,162,027 | 2,854,776,988 | 1,401,038,598 | 1,404,759,724 | 円 |
| 図書館費 | 732,652,678 | 717,231,620 | 733,861,594 | 723,529,889 | 706,548,207 | 円 |

5 図書館行事実施状況

(1) 館別図書館行事

① 中央図書館

| | 単位 | 4月 | 5月 | 6月 | 7月 | 8月 | 9月 | 10月 | 11月 | 12月 | 1月 | 2月 | 3月 | 計 |
|-------------------|----|----|----|----|----|-----|----|-----|-----|-----|----|----|----|-------|
| おはなし会 | 回 | 5 | 5 | 3 | 6 | 4 | 5 | 4 | 5 | 5 | 5 | 5 | 5 | 57 |
| | 人 | 38 | 52 | 23 | 60 | 32 | 43 | 31 | 36 | 44 | 48 | 29 | 28 | 464 |
| | ポ | 6 | 4 | 2 | 6 | 4 | 4 | 6 | 4 | 5 | 4 | 5 | 4 | 54 |
| 子ども読書の日 記念事業 | 回 | 1 | 0 | 0 | 0 | 0 | 0 | 0 | 0 | 0 | 0 | 0 | 0 | 1 |
| | 人 | 6 | 0 | 0 | 0 | 0 | 0 | 0 | 0 | 0 | 0 | 0 | 0 | 6 |
| | ポ | 0 | 0 | 0 | 0 | 0 | 0 | 0 | 0 | 0 | 0 | 0 | 0 | 0 |
| 乳幼児向け おはなし会 | 回 | 2 | 2 | 2 | 2 | 0 | 2 | 2 | 2 | 2 | 2 | 2 | 2 | 22 |
| | 人 | 11 | 7 | 17 | 20 | 0 | 16 | 11 | 18 | 15 | 13 | 38 | 18 | 184 |
| | ポ | 0 | 1 | 1 | 1 | 0 | 1 | 0 | 1 | 1 | 1 | 1 | 1 | 9 |
| おたのしみ会 えほんのひろば | 回 | 0 | 0 | 1 | 0 | 5 | 0 | 1 | 0 | 0 | 0 | 0 | 0 | 7 |
| | 人 | 0 | 0 | 8 | 0 | 230 | 0 | 5 | 0 | 0 | 0 | 0 | 0 | 243 |
| | ポ | 0 | 0 | 0 | 0 | 7 | 0 | 0 | 0 | 0 | 0 | 0 | 0 | 7 |
| 朗読会 | 回 | 0 | 0 | 0 | 0 | 0 | 0 | 1 | 0 | 0 | 1 | 0 | 0 | 2 |
| | 人 | 0 | 0 | 0 | 0 | 0 | 0 | 41 | 0 | 0 | 34 | 0 | 0 | 75 |
| | ポ | 0 | 0 | 0 | 0 | 0 | 0 | 5 | 0 | 0 | 5 | 0 | 0 | 10 |
| その他講座等 | 回 | 0 | 1 | 1 | 0 | 0 | 1 | 3 | 0 | 1 | 0 | 0 | 0 | 7 |
| | 人 | 0 | 24 | 29 | 0 | 0 | 23 | 75 | 0 | 21 | 0 | 0 | 0 | 172 |
| | ポ | 0 | 0 | 0 | 0 | 0 | 0 | 0 | 0 | 0 | 0 | 0 | 0 | 0 |
| 合計 | 回 | 8 | 8 | 7 | 8 | 9 | 8 | 11 | 7 | 8 | 8 | 7 | 7 | 96 |
| | 人 | 55 | 83 | 77 | 80 | 262 | 82 | 163 | 54 | 80 | 95 | 67 | 46 | 1,144 |
| | ポ | 6 | 5 | 3 | 7 | 11 | 5 | 11 | 5 | 6 | 10 | 6 | 5 | 80 |

※ ポ：ボランティア参加人数（延べ）

| | テーマ等 | 講師、ボランティア等 |
|------------|--|---------------------------------------|
| おはなし会 | おはなし会 | 中央図書館職員 |
| | つきのきおはなし会 | ボランティアグループつきのき |
| | みっきいおはなし会 | ボランティアグループみっきい |
| 乳幼児向けおはなし会 | あかちゃんのためのおはなし会ひよこ | 中央図書館職員・図書館ボランティア |
| | 親子でおいしい絵本の会 | 中央図書館職員・子ども保健課管理栄養士（年3回） |
| おたのしみ会 | 図書館&博物館おたのしみ会 「ハグロトンポのはなし」6/18 | 中央図書館職員 秀瀬 みのり氏 （高槻市立自然博物館あくあびあ芥川） |
| | 図書館&博物館おたのしみ会 「アリのはなし」10/15 | 中央図書館職員 大門 聖氏 （高槻市立自然博物館あくあびあ芥川） |
| えほんのひろば | 夏休み絵本のひろば 8/3~8/7 | 中央図書館職員 |
| 朗読会 | 藤沢周平著「朝顔」ほか | 小寺池朗読グループ、高槻朗読グループ |
| 講座 | 図書館ボランティア研修 5/25・6/10・10/27 「読み聞かせのレベルアップを目指して」 | 岩出 景子氏・尾上 恵津子氏・鈴木 正敏氏 |
| | 学校図書館ボランティア研修 9/2・10/7・21 「絵本の読み聞かせを楽しもう！」 | 鈴木 穂波氏 |

② 中央図書館ミューズ子ども分室

| | 単位 | 4月 | 5月 | 6月 | 7月 | 8月 | 9月 | 10月 | 11月 | 12月 | 1月 | 2月 | 3月 | 計 |
|-------------------|----|-----|-----|-----|-----|-----|-----|-----|-----|-----|-----|-----|-----|-------|
| おはなし会 | 回 | 5 | 6 | 11 | 4 | 0 | 1 | 6 | 4 | 4 | 4 | 8 | 4 | 57 |
| | 人 | 6 | 12 | 20 | 22 | 0 | 3 | 28 | 20 | 12 | 20 | 19 | 34 | 196 |
| | ポ | 0 | 0 | 0 | 0 | 0 | 0 | 0 | 0 | 0 | 0 | 0 | 0 | 0 |
| 子ども読書の日 記念事業 | 回 | 1 | 0 | 0 | 0 | 0 | 0 | 0 | 0 | 0 | 0 | 0 | 0 | 1 |
| | 人 | 5 | 0 | 0 | 0 | 0 | 0 | 0 | 0 | 0 | 0 | 0 | 0 | 5 |
| | ポ | 0 | 0 | 0 | 0 | 0 | 0 | 0 | 0 | 0 | 0 | 0 | 0 | 0 |
| 乳幼児向け おはなし会 | 回 | 24 | 22 | 24 | 24 | 16 | 22 | 24 | 22 | 21 | 19 | 21 | 25 | 264 |
| | 人 | 143 | 125 | 133 | 144 | 101 | 103 | 144 | 110 | 152 | 131 | 128 | 170 | 1584 |
| | ポ | 0 | 0 | 0 | 0 | 0 | 0 | 0 | 0 | 0 | 0 | 0 | 0 | 0 |
| おたのしみ会 えほんのひろば | 回 | 0 | 0 | 0 | 0 | 1 | 0 | 0 | 0 | 0 | 1 | 0 | 0 | 2 |
| | 人 | 0 | 0 | 0 | 0 | 6 | 0 | 0 | 0 | 0 | 2 | 0 | 0 | 8 |
| | ポ | 0 | 0 | 0 | 0 | 0 | 0 | 0 | 0 | 0 | 0 | 0 | 0 | 0 |
| 朗読会 | 回 | 0 | 0 | 0 | 0 | 0 | 0 | 0 | 0 | 0 | 0 | 0 | 0 | 0 |
| | 人 | 0 | 0 | 0 | 0 | 0 | 0 | 0 | 0 | 0 | 0 | 0 | 0 | 0 |
| | ポ | 0 | 0 | 0 | 0 | 0 | 0 | 0 | 0 | 0 | 0 | 0 | 0 | 0 |
| その他講座等 | 回 | 1 | 1 | 1 | 0 | 0 | 1 | 1 | 1 | 1 | 1 | 1 | 2 | 11 |
| | 人 | 0 | 5 | 7 | 0 | 0 | 4 | 5 | 11 | 7 | 2 | 5 | 10 | 56 |
| | ポ | 0 | 1 | 0 | 0 | 0 | 1 | 0 | 1 | 0 | 1 | 0 | 2 | 6 |
| 合計 | 回 | 31 | 29 | 36 | 28 | 17 | 24 | 31 | 27 | 26 | 25 | 30 | 31 | 335 |
| | 人 | 154 | 142 | 160 | 166 | 107 | 110 | 177 | 141 | 171 | 155 | 152 | 214 | 1,849 |
| | ポ | 0 | 1 | 0 | 0 | 0 | 1 | 0 | 1 | 0 | 1 | 0 | 2 | 6 |

※ ポ：ボランティア参加人数（延べ）

| | テーマ等 | 講師、ボランティア等 |
|-------------|---------------|--------------------------|
| おはなし会 | おはなしふうせん | ミューズ子ども分室職員 |
| | このほんよんで | ミューズ子ども分室職員 |
| | 臨時おはなし会 | ミューズ子ども分室職員、子ども保健課職員 |
| 子ども読書の日記念事業 | 子ども読書の日おたのしみ会 | ミューズ子ども分室職員 |
| 乳幼児向けおはなし会 | おはなしきしゃぼっぼ | ミューズ子ども分室職員 |
| おたのしみ会 | なつやすみおたのしみ会 | ミューズ子ども分室職員 |
| | 新春おたのしみ会 | ミューズ子ども分室職員 |
| 製作遊び/工作教室 | うみのひこうさくあそび | ミューズ子ども分室職員 |
| | おりがみであそぼう！ | ミューズ子ども分室職員、ボランティア（あそび塾） |

※上記以外

うみのひこうさくあそびは中止
 子どもの日飾り（4月）： 53 枚
 七夕飾り（6月～7月）： 84 枚
 お月見飾り（9月）： 14 枚
 ハロウィン飾り（10月）： 77 枚
 クリスマス飾り（12月）： 114 枚
 干支飾り（1月）： 35 枚
 節分飾り（1月～2月）： 106 枚
 ひなまつり飾り（2月～3月）： 105 枚
 ※参加人数ではなく配布枚数



③ 小寺池図書館

| | 単位 | 4月 | 5月 | 6月 | 7月 | 8月 | 9月 | 10月 | 11月 | 12月 | 1月 | 2月 | 3月 | 計 |
|-------------------|----|----|-----|----|-----|----|----|-----|-----|-----|----|-----|-----|-------|
| おはなし会 | 回 | 5 | 4 | 3 | 5 | 4 | 4 | 5 | 4 | 4 | 4 | 4 | 4 | 50 |
| | 人 | 46 | 30 | 29 | 56 | 28 | 50 | 71 | 40 | 40 | 38 | 56 | 56 | 540 |
| | ボ | 6 | 7 | 4 | 8 | 5 | 6 | 8 | 6 | 6 | 7 | 5 | 6 | 74 |
| 子ども読書の日 記念事業 | 回 | 0 | 2 | 0 | 0 | 0 | 0 | 0 | 0 | 0 | 0 | 0 | 0 | 2 |
| | 人 | 0 | 63 | 0 | 0 | 0 | 0 | 0 | 0 | 0 | 0 | 0 | 0 | 63 |
| | ボ | 0 | 0 | 0 | 0 | 0 | 0 | 0 | 0 | 0 | 0 | 0 | 0 | 0 |
| 乳幼児向け おはなし会 | 回 | 3 | 1 | 2 | 2 | 0 | 3 | 2 | 4 | 1 | 2 | 3 | 3 | 26 |
| | 人 | 8 | 6 | 18 | 18 | 0 | 20 | 18 | 38 | 16 | 24 | 37 | 46 | 249 |
| | ボ | 1 | 1 | 1 | 1 | 0 | 1 | 1 | 1 | 1 | 1 | 1 | 1 | 11 |
| おたのしみ会 えほんのひろば | 回 | 0 | 0 | 0 | 0 | 0 | 0 | 0 | 0 | 0 | 0 | 0 | 0 | 0 |
| | 人 | 0 | 0 | 0 | 0 | 0 | 0 | 0 | 0 | 0 | 0 | 0 | 0 | 0 |
| | ボ | 0 | 0 | 0 | 0 | 0 | 0 | 0 | 0 | 0 | 0 | 0 | 0 | 0 |
| 朗読会 | 回 | 1 | 1 | 1 | 1 | 1 | 1 | 1 | 1 | 1 | 1 | 1 | 1 | 12 |
| | 人 | 31 | 28 | 26 | 28 | 33 | 27 | 45 | 33 | 35 | 32 | 44 | 41 | 403 |
| | ボ | 6 | 5 | 6 | 6 | 6 | 6 | 6 | 6 | 8 | 6 | 5 | 5 | 71 |
| その他講座等 | 回 | 0 | 0 | 0 | 1 | 0 | 0 | 1 | 0 | 2 | 0 | 3 | 0 | 7 |
| | 人 | 0 | 0 | 0 | 17 | 0 | 0 | 13 | 0 | 98 | 0 | 63 | 0 | 191 |
| | ボ | 0 | 0 | 0 | 0 | 0 | 0 | 0 | 0 | 0 | 0 | 0 | 0 | 0 |
| 合計 | 回 | 9 | 8 | 6 | 9 | 5 | 8 | 9 | 9 | 8 | 7 | 11 | 8 | 97 |
| | 人 | 85 | 127 | 73 | 119 | 61 | 97 | 147 | 111 | 189 | 94 | 200 | 143 | 1,446 |
| | ボ | 13 | 13 | 11 | 15 | 11 | 13 | 15 | 13 | 15 | 14 | 11 | 12 | 156 |

※ ボ：ボランティア参加人数（延べ）

| | テーマ等 | 講師、ボランティア等 |
|-------------|--------------------------|----------------------|
| おはなし会 | おはなしかい | 小寺池図書館職員 |
| | あいあいおはなしかい | おはなしグループあいあい |
| | もこもおはなしかい | おはなしグループもこもこ |
| | くまさんずおはなしかい | おはなしグループくまさんず |
| | おまけの会おはなしかい | おはなしグループおまけの会 |
| 子ども読書の日記念事業 | 子ども読書の日おたのしみ会 | ボランティアグループどんぐり |
| 乳幼児向けおはなし会 | えほんの会りんご | りんごの会ボランティア、小寺池図書館職員 |
| | えほんの会みかん | 小寺池図書館職員 |
| 朗読会 | 本を楽しむ会 | 小寺池朗読グループ |
| 講座 | 親子で楽しむ！赤ちゃん絵本体験講座 | 岩出景子氏（野の花文庫・主宰） |
| | 対面朗読ブラッシュアップ講座 | 社会福祉法人日本ライトハウス |
| | 音訳ブラッシュアップ講座 | 社会福祉法人日本ライトハウス |
| 製作遊び工作教室 | 発見！体験！！図書館講座「ミニ絵本をつくろう！」 | 絵本作家・中新井純子氏 |
| 人形劇 | クリスマスおたのしみ会 | 人形劇団すー&デコッペ |

※上記以外

えほんのおへや（12月）：541冊

※参加人数ではなく貸出冊数



④ 芝生図書館

| | 単位 | 4月 | 5月 | 6月 | 7月 | 8月 | 9月 | 10月 | 11月 | 12月 | 1月 | 2月 | 3月 | 計 |
|-------------------|----|----|----|----|----|----|----|-----|-----|-----|----|----|----|---|
| おはなし会 | 回 | 0 | 0 | 0 | 0 | 0 | 0 | 0 | 0 | 0 | 0 | 0 | 1 | 1 |
| | 人 | 0 | 0 | 0 | 0 | 0 | 0 | 0 | 0 | 0 | 0 | 0 | 7 | 7 |
| | ポ | 0 | 0 | 0 | 0 | 0 | 0 | 0 | 0 | 0 | 0 | 0 | 0 | 0 |
| 子ども読書の日 記念事業 | 回 | 0 | 0 | 0 | 0 | 0 | 0 | 0 | 0 | 0 | 0 | 0 | 0 | 0 |
| | 人 | 0 | 0 | 0 | 0 | 0 | 0 | 0 | 0 | 0 | 0 | 0 | 0 | 0 |
| | ポ | 0 | 0 | 0 | 0 | 0 | 0 | 0 | 0 | 0 | 0 | 0 | 0 | 0 |
| 乳幼児向け おはなし会 | 回 | 0 | 0 | 0 | 0 | 0 | 0 | 0 | 0 | 0 | 0 | 0 | 0 | 0 |
| | 人 | 0 | 0 | 0 | 0 | 0 | 0 | 0 | 0 | 0 | 0 | 0 | 0 | 0 |
| | ポ | 0 | 0 | 0 | 0 | 0 | 0 | 0 | 0 | 0 | 0 | 0 | 0 | 0 |
| おたのしみ会 えほんのひろば | 回 | 0 | 0 | 0 | 0 | 0 | 0 | 0 | 0 | 0 | 0 | 0 | 0 | 0 |
| | 人 | 0 | 0 | 0 | 0 | 0 | 0 | 0 | 0 | 0 | 0 | 0 | 0 | 0 |
| | ポ | 0 | 0 | 0 | 0 | 0 | 0 | 0 | 0 | 0 | 0 | 0 | 0 | 0 |
| 朗読会 | 回 | 0 | 0 | 0 | 0 | 0 | 0 | 0 | 0 | 0 | 0 | 0 | 0 | 0 |
| | 人 | 0 | 0 | 0 | 0 | 0 | 0 | 0 | 0 | 0 | 0 | 0 | 0 | 0 |
| | ポ | 0 | 0 | 0 | 0 | 0 | 0 | 0 | 0 | 0 | 0 | 0 | 0 | 0 |
| その他講座等 | 回 | 0 | 0 | 0 | 0 | 0 | 0 | 0 | 0 | 0 | 0 | 0 | 0 | 0 |
| | 人 | 0 | 0 | 0 | 0 | 0 | 0 | 0 | 0 | 0 | 0 | 0 | 0 | 0 |
| | ポ | 0 | 0 | 0 | 0 | 0 | 0 | 0 | 0 | 0 | 0 | 0 | 0 | 0 |
| 合計 | 回 | 0 | 0 | 0 | 0 | 0 | 0 | 0 | 0 | 0 | 0 | 0 | 1 | 1 |
| | 人 | 0 | 0 | 0 | 0 | 0 | 0 | 0 | 0 | 0 | 0 | 0 | 7 | 7 |
| | ポ | 0 | 0 | 0 | 0 | 0 | 0 | 0 | 0 | 0 | 0 | 0 | 0 | 0 |

※ ポ：ボランティア参加人数（延べ）

| | テーマ等 | 講師、ボランティア等 |
|-------|---------|------------|
| おはなし会 | 臨時おはなし会 | 芝生図書館職員 |

※上記以外 クリスマスカードをおうちでつくろう！（12月）：247枚
※参加人数ではなく配布枚数



⑤ 阿武山図書館

| | 単位 | 4月 | 5月 | 6月 | 7月 | 8月 | 9月 | 10月 | 11月 | 12月 | 1月 | 2月 | 3月 | 計 |
|-------------------|----|----|----|----|----|----|----|-----|-----|-----|----|----|----|-----|
| おはなし会 | 回 | 2 | 2 | 3 | 3 | 2 | 3 | 3 | 2 | 2 | 3 | 3 | 3 | 31 |
| | 人 | 13 | 7 | 16 | 30 | 19 | 21 | 28 | 25 | 24 | 39 | 34 | 8 | 264 |
| | ポ | 5 | 3 | 3 | 4 | 3 | 3 | 3 | 3 | 3 | 2 | 3 | 4 | 39 |
| 子ども読書の日 記念事業 | 回 | 1 | 0 | 0 | 0 | 0 | 0 | 0 | 0 | 0 | 0 | 0 | 0 | 1 |
| | 人 | 12 | 0 | 0 | 0 | 0 | 0 | 0 | 0 | 0 | 0 | 0 | 0 | 12 |
| | ポ | 0 | 0 | 0 | 0 | 0 | 0 | 0 | 0 | 0 | 0 | 0 | 0 | 0 |
| 乳幼児向け おはなし会 | 回 | 1 | 2 | 2 | 1 | 0 | 2 | 2 | 2 | 2 | 2 | 2 | 1 | 19 |
| | 人 | 2 | 8 | 6 | 10 | 0 | 11 | 8 | 13 | 5 | 17 | 22 | 8 | 110 |
| | ポ | 1 | 3 | 3 | 1 | 0 | 3 | 3 | 2 | 3 | 3 | 3 | 1 | 26 |
| おたのしみ会 えほんのひろば | 回 | 0 | 0 | 0 | 0 | 0 | 0 | 0 | 0 | 0 | 0 | 0 | 0 | 0 |
| | 人 | 0 | 0 | 0 | 0 | 0 | 0 | 0 | 0 | 0 | 0 | 0 | 0 | 0 |
| | ポ | 0 | 0 | 0 | 0 | 0 | 0 | 0 | 0 | 0 | 0 | 0 | 0 | 0 |
| 朗読会 | 回 | 0 | 0 | 0 | 1 | 0 | 0 | 1 | 0 | 0 | 0 | 0 | 1 | 3 |
| | 人 | 0 | 0 | 0 | 18 | 0 | 0 | 9 | 0 | 0 | 0 | 0 | 19 | 46 |
| | ポ | 0 | 0 | 0 | 5 | 0 | 0 | 4 | 0 | 0 | 0 | 0 | 4 | 13 |
| その他講座等 | 回 | 0 | 0 | 0 | 0 | 0 | 0 | 0 | 0 | 0 | 0 | 0 | 0 | 0 |
| | 人 | 0 | 0 | 0 | 0 | 0 | 0 | 0 | 0 | 0 | 0 | 0 | 0 | 0 |
| | ポ | 0 | 0 | 0 | 0 | 0 | 0 | 0 | 0 | 0 | 0 | 0 | 0 | 0 |
| 合計 | 回 | 4 | 4 | 5 | 5 | 2 | 5 | 6 | 4 | 4 | 5 | 5 | 5 | 54 |
| | 人 | 27 | 15 | 22 | 58 | 19 | 32 | 45 | 38 | 29 | 56 | 56 | 35 | 432 |
| | ポ | 6 | 6 | 6 | 10 | 3 | 6 | 10 | 5 | 6 | 5 | 6 | 9 | 78 |

※ ポ：ボランティア参加人数（延べ）

| | テーマ等 | 講師、ボランティア等 |
|----------------|------------------|--------------------------|
| おはなし会 | おはなし会 | 阿武山図書館職員 |
| | おはなしうさぎ おはなし会 | ボランティアグループ おはなしうさぎ |
| | どんぐり おはなし会 | ボランティアグループ どんぐり |
| 乳幼児向け おはなし会 | えほんであそぼう 0・1 ぱんだ | ボランティアグループ ユーカリ、阿武山図書館職員 |
| | えほんであそぼう こあら | ボランティアグループ ユーカリ |

※上記以外

はにたん迷路（7月・8月）：195枚

クリスマス壁面かざり（12月）：244枚

※参加人数ではなく配布枚数



⑥ 服部図書館

| | 単位 | 4月 | 5月 | 6月 | 7月 | 8月 | 9月 | 10月 | 11月 | 12月 | 1月 | 2月 | 3月 | 計 |
|-------------------|----|----|----|----|----|----|----|-----|-----|-----|----|----|----|-----|
| おはなし会 | 回 | 5 | 4 | 4 | 6 | 5 | 5 | 6 | 5 | 5 | 5 | 5 | 4 | 59 |
| | 人 | 23 | 25 | 21 | 49 | 34 | 32 | 46 | 51 | 61 | 61 | 42 | 32 | 477 |
| | ポ | 12 | 9 | 9 | 10 | 8 | 7 | 11 | 9 | 10 | 9 | 7 | 9 | 110 |
| 子ども読書の日 記念事業 | 回 | 0 | 1 | 0 | 0 | 0 | 0 | 0 | 0 | 0 | 0 | 0 | 0 | 1 |
| | 人 | 0 | 8 | 0 | 0 | 0 | 0 | 0 | 0 | 0 | 0 | 0 | 0 | 8 |
| | ポ | 0 | 0 | 0 | 0 | 0 | 0 | 0 | 0 | 0 | 0 | 0 | 0 | 0 |
| 乳幼児向け おはなし会 | 回 | 1 | 1 | 1 | 1 | 0 | 1 | 1 | 1 | 1 | 1 | 1 | 1 | 11 |
| | 人 | 6 | 8 | 8 | 9 | 0 | 8 | 16 | 16 | 4 | 8 | 12 | 31 | 126 |
| | ポ | 1 | 0 | 1 | 1 | 0 | 1 | 1 | 1 | 1 | 1 | 1 | 1 | 10 |
| おたのしみ会 えほんのひろば | 回 | 0 | 0 | 0 | 0 | 0 | 0 | 0 | 0 | 0 | 0 | 0 | 0 | 0 |
| | 人 | 0 | 0 | 0 | 0 | 0 | 0 | 0 | 0 | 0 | 0 | 0 | 0 | 0 |
| | ポ | 0 | 0 | 0 | 0 | 0 | 0 | 0 | 0 | 0 | 0 | 0 | 0 | 0 |
| 朗読会 | 回 | 0 | 0 | 0 | 0 | 0 | 0 | 0 | 0 | 0 | 0 | 0 | 0 | 0 |
| | 人 | 0 | 0 | 0 | 0 | 0 | 0 | 0 | 0 | 0 | 0 | 0 | 0 | 0 |
| | ポ | 0 | 0 | 0 | 0 | 0 | 0 | 0 | 0 | 0 | 0 | 0 | 0 | 0 |
| その他講座等 | 回 | 0 | 0 | 0 | 0 | 0 | 0 | 0 | 0 | 0 | 0 | 0 | 1 | 1 |
| | 人 | 0 | 0 | 0 | 0 | 0 | 0 | 0 | 0 | 0 | 0 | 0 | 32 | 32 |
| | ポ | 0 | 0 | 0 | 0 | 0 | 0 | 0 | 0 | 0 | 0 | 0 | 3 | 3 |
| 合計 | 回 | 6 | 6 | 5 | 7 | 5 | 6 | 7 | 6 | 6 | 6 | 6 | 6 | 72 |
| | 人 | 29 | 41 | 29 | 58 | 34 | 40 | 62 | 67 | 65 | 69 | 54 | 95 | 643 |
| | ポ | 13 | 9 | 10 | 11 | 8 | 8 | 12 | 10 | 11 | 10 | 8 | 13 | 123 |

※ ポ：ボランティア参加人数（延べ）

| | テーマ等 | 講師、ボランティア等 |
|------------|----------------|-------------------|
| おはなし会 | おはなし会 | 服部図書館職員 |
| | 野の花おはなし会 | ボランティアグループ野の花 |
| | 読みメンはじめくん | ボランティアグループ読みメン |
| | つきのきおはなし会 | ボランティアグループつきのき |
| | すずらんグループおはなし会 | ボランティアグループすずらん |
| 乳幼児向けおはなし会 | おひぎであそぼう 0・1・2 | 服部図書館職員・図書館ボランティア |
| 人形劇 | 春のおたのしみ会 | 人形劇団座ぱびふべば |

※上記以外
 なつやすみのぬりえ（7月～9月）：516人
 ハロウィンのぬりえ（9月～10月）：499人
 クリスマスのぬりえ（11月～12月）：585人



(2) リユース（リサイクル）ブック事業

① 団体無償譲渡

図書館で不要となった図書等を希望する団体に無償で提供した。

| | 中央図書館 | 小寺池図書館 | 芝生図書館 | 阿武山図書館 | 服部図書館 | 合計 |
|---------|-------|--------|-------|--------|-------|-------|
| 提供冊数（冊） | 1,000 | 634 | 1,108 | 270 | 384 | 3,396 |

② リユース（リサイクル）コーナー

寄贈の図書及び図書館で不要となった資料（図書・雑誌）を図書館内に配架し、来館者に無償で譲渡した。

| | | 中央図書館 | 小寺池図書館 | 芝生図書館 | 阿武山図書館 | 服部図書館 | 合計 |
|-------------|--------------|--------|--------|-------|--------|-------|--------|
| 提供冊数 （冊） | 寄贈資料 | 2,612 | 1,320 | 475 | 1,573 | 89 | 6,069 |
| | 不要資料 （図書） | 12,379 | 8,747 | 8,649 | 4,578 | 2,765 | 37,118 |
| | 不要資料 （雑誌） | 2,407 | 2,009 | 3,495 | 3,089 | 2,212 | 13,212 |

(3) ブックスタート事業

4か月児健康診査の対象者に、赤ちゃんと保護者が絵本を通して楽しいひとときを分かち合うためのきっかけづくりを行った。

- ・読み聞かせの大切さの啓発（実演含む。）
- ・赤ちゃん絵本3冊の中から1冊を選んでもらいプレゼント
- ・推薦絵本リストや乳幼児向け図書館案内の配布

| | |
|------|--------|
| 対象者 | 2,288人 |
| 配付率 | 98.0% |
| 実施回数 | 36回 |

※配布率は小数点第2位を四捨五入

| | 場所 | 絵本のタイトル（冊） | | | 合計 （冊） | ボランティア 参加人数 （人） |
|-------------------|--------|------------|-----|-------|-----------|-----------------------|
| | | A | B | C | | |
| 4月 | 保健センター | 39 | 57 | 86 | 182 | 1 |
| 5月 | 保健センター | 54 | 54 | 91 | 199 | 3 |
| 6月 | 保健センター | 43 | 46 | 71 | 160 | 2 |
| 7月 | 保健センター | 35 | 37 | 50 | 122 | 2 |
| 8月 | 保健センター | 34 | 55 | 103 | 192 | 2 |
| 9月 | 保健センター | 49 | 50 | 82 | 181 | 2 |
| 10月 | 保健センター | 56 | 46 | 91 | 193 | 2 |
| 11月 | 保健センター | 60 | 49 | 82 | 191 | 2 |
| 12月 | 保健センター | 42 | 53 | 83 | 178 | 3 |
| 1月 | 保健センター | 40 | 62 | 104 | 206 | 2 |
| 2月 | 保健センター | 44 | 60 | 94 | 198 | 2 |
| 3月 | 保健センター | 67 | 43 | 93 | 203 | 3 |
| 保健センター実施計 | | 563 | 612 | 1,030 | 2,205 | 26 |
| 来館 手 渡 し | 中央図書館 | 0 | 0 | 1 | 1 | - |
| | 服部図書館 | 1 | 0 | 0 | 1 | - |
| | 計 | 1 | 0 | 1 | 2 | - |
| 保健センター自宅訪問 | | 7 | 8 | 21 | 36 | - |
| 合計 | | 571 | 620 | 1,052 | 2,243 | 26 |

| | | |
|------------|-------|----|
| 保健センター | 2,205 | 26 |
| 来館手渡し | 2 | - |
| 保健センター自宅訪問 | 36 | - |
| 合計 | 2,243 | 26 |



A じゃあじゃあびりびり
まついのりこ/作・絵
偕成社



B がたんごとんがたんごとん
安西 水丸/さく
福音館書店



C しろくまちゃんのほっとけーき
わかやま けん/著
こぐま社

(4) 図書セットの短期貸出

調べ学習や朝の読書、展示などに活用してもらうため、「環境」「平和」「米」などテーマごとに関連本12~35冊程度をまとめたセットを学校図書館連絡車で小学校に配送し、4週間貸し出す（延長可）。

利用小学校数 40 / 41 校

実施期間 令和4年5月12日 ~ 令和5年2月10日

| | セット名 | セット数 | 月別貸出回数（回） | | | | | | | | | | | 計 |
|----|-----------------|------|-----------|----|----|----|----|-----|-----|-----|----|----|----|-----|
| | | | 5月 | 6月 | 7月 | 8月 | 9月 | 10月 | 11月 | 12月 | 1月 | 2月 | 3月 | |
| 1 | ポプラディア | 3 | 0 | 0 | 0 | 0 | 0 | 3 | 2 | 0 | 1 | 0 | 0 | 6 |
| 2 | 米 | 5 | 2 | 3 | 0 | 4 | 1 | 1 | 0 | 0 | 1 | 0 | 0 | 12 |
| 3 | 点字 | 3 | 1 | 1 | 0 | 0 | 0 | 0 | 3 | 0 | 2 | 1 | 0 | 8 |
| 4 | すがたをかえる食べ物 | 2 | 2 | 0 | 1 | 0 | 0 | 2 | 1 | 1 | 0 | 0 | 0 | 7 |
| 5 | いのち | 1 | 0 | 1 | 0 | 0 | 0 | 1 | 0 | 0 | 0 | 0 | 0 | 2 |
| 6 | 平和 | 15 | 13 | 4 | 1 | 0 | 0 | 19 | 2 | 2 | 0 | 0 | 0 | 41 |
| 7 | 都道府県 | 2 | 2 | 0 | 1 | 1 | 1 | 1 | 1 | 0 | 0 | 0 | 0 | 7 |
| 8 | 高槻 | 5 | 4 | 6 | 0 | 0 | 0 | 0 | 5 | 0 | 0 | 0 | 0 | 15 |
| 9 | ユニバーサルデザイン | 2 | 0 | 1 | 1 | 0 | 0 | 1 | 1 | 0 | 2 | 0 | 0 | 6 |
| 10 | 障がいを考える | 2 | 0 | 1 | 0 | 0 | 0 | 2 | 2 | 0 | 0 | 0 | 0 | 5 |
| 11 | 手話 | 2 | 1 | 1 | 0 | 0 | 0 | 1 | 1 | 0 | 0 | 0 | 0 | 4 |
| 12 | 環境（ゴミ・リサイクル） | 3 | 2 | 1 | 1 | 0 | 0 | 1 | 0 | 1 | 1 | 0 | 0 | 7 |
| 13 | 環境（生きもの） | 1 | 0 | 1 | 0 | 0 | 1 | 1 | 0 | 0 | 1 | 0 | 0 | 4 |
| 14 | 環境（水・森・大気） | 1 | 1 | 1 | 0 | 0 | 0 | 0 | 0 | 1 | 0 | 0 | 0 | 3 |
| 15 | じどう車 | 2 | 0 | 0 | 0 | 0 | 0 | 1 | 1 | 1 | 0 | 0 | 0 | 3 |
| 16 | 昔のくらし | 2 | 0 | 0 | 0 | 0 | 0 | 1 | 1 | 1 | 1 | 1 | 0 | 5 |
| 17 | 国際理解（衣食住） | 1 | 1 | 0 | 1 | 0 | 1 | 1 | 0 | 1 | 1 | 0 | 0 | 6 |
| 18 | 国際理解（国別） | 2 | 1 | 1 | 1 | 0 | 0 | 0 | 0 | 0 | 3 | 0 | 0 | 6 |
| 19 | 動物の赤ちゃん | 2 | 0 | 0 | 0 | 0 | 0 | 0 | 0 | 0 | 3 | 0 | 0 | 3 |
| 20 | 社会科見学 | 1 | 1 | 1 | 0 | 0 | 1 | 1 | 0 | 0 | 0 | 0 | 0 | 4 |
| 21 | 仕事 | 1 | 1 | 0 | 1 | 0 | 0 | 1 | 0 | 1 | 1 | 0 | 0 | 5 |
| 22 | 伝記 | 2 | 0 | 0 | 0 | 1 | 0 | 1 | 2 | 0 | 1 | 0 | 0 | 5 |
| 23 | からだ | 1 | 1 | 0 | 0 | 0 | 1 | 0 | 0 | 0 | 0 | 0 | 0 | 2 |
| 24 | 防災 | 1 | 1 | 0 | 0 | 1 | 0 | 0 | 1 | 0 | 1 | 0 | 0 | 4 |
| 25 | 図鑑 | 1 | 1 | 1 | 0 | 0 | 1 | 1 | 0 | 0 | 0 | 0 | 0 | 4 |
| 26 | 読み物（低） | 2 | 2 | 0 | 2 | 0 | 1 | 1 | 1 | 2 | 0 | 0 | 0 | 9 |
| 27 | 読み物（中） | 1 | 1 | 0 | 1 | 0 | 1 | 1 | 0 | 0 | 1 | 0 | 0 | 5 |
| 28 | 読み物（高） | 1 | 1 | 0 | 1 | 0 | 0 | 0 | 1 | 0 | 1 | 0 | 0 | 4 |
| 29 | 紙芝居 バリアフリー | 2 | 0 | 0 | 0 | 0 | 0 | 1 | 0 | 0 | 0 | 0 | 0 | 1 |
| 30 | 紙芝居 食育 | 2 | 3 | 0 | 0 | 0 | 0 | 0 | 0 | 0 | 0 | 0 | 0 | 3 |
| 31 | 紙芝居 防災 | 2 | 0 | 0 | 0 | 0 | 0 | 2 | 0 | 0 | 0 | 0 | 0 | 2 |
| 32 | 紙芝居 守ろういのち | 2 | 1 | 1 | 0 | 0 | 0 | 1 | 0 | 0 | 0 | 0 | 0 | 3 |
| 33 | 紙芝居 安全 | 2 | 1 | 1 | 0 | 0 | 0 | 2 | 0 | 0 | 0 | 0 | 0 | 4 |
| 34 | 鳥のごはん（あくあびあ） | 6 | 3 | 4 | 4 | 0 | 1 | 0 | 0 | 0 | 0 | 0 | 0 | 12 |
| 35 | 芥川ってこんな川（あくあびあ） | 5 | 0 | 0 | 0 | 0 | 1 | 2 | 2 | 0 | 0 | 0 | 0 | 5 |
| 36 | 芥川の魚キット（あくあびあ） | 5 | 0 | 0 | 0 | 0 | 0 | 1 | 0 | 0 | 0 | 0 | 0 | 1 |
| 37 | タンポポキット（あくあびあ） | 6 | 7 | 0 | 0 | 0 | 0 | 0 | 0 | 0 | 0 | 0 | 0 | 7 |
| 計 | | 99 | 54 | 30 | 16 | 7 | 11 | 51 | 27 | 10 | 22 | 2 | 0 | 230 |

※貸出回数に延長を含む。

(5) 講師派遣等実績

① 講師派遣

| 団体名 | 日時・場所 | 参加人数 | テーマ・内容 | 実施図書館 |
|------------------|--------------------------|------|---|-------|
| 子育て支援センター（カンガルー） | 11月24日（木） 10:30~11:30 | 24 | 「赤ちゃんから就学前までの絵本の楽しみ方」 0・1・2歳の親子の参加者が多いが、その先の楽しみ方まで教えてもらいたい。絵本の選び方など。 | 中央図書館 |

② 出前講座

| 団体名・場所 | 日時 | 参加人数 | テーマ・内容 | 担当 |
|-----------------------------------|--------------------------|------|---|--------|
| 深沢ガーデン | 2月10日（金） 10:00~11:00 | 26 | あかちゃん絵本を楽しもう！ ・あかちゃん絵本の楽しみ方・選び方（講義） ・絵本の読み聞かせと体遊び・わらべうた（実演） ・絵本などの紹介 | 中央図書館 |
| つどいの広場 どうぞのおいす | 2月10日（金） 10:45~11:30 | 20 | ・図書館利用の案内 | 小寺池図書館 |
| つどいの広場 キッズスポット かるがも | 11月11日（金） 10:30~11:30 | 14 | | 小寺池図書館 |
| 社会福祉法人大阪 福祉事業財団ひろ ば ひだまり | 10月21日（金） 10:30~11:20 | 10 | | 服部図書館 |
| 庄所子育てすくす くセンター | 1月23日（月） 10:30~11:30 | 20 | | 芝生図書館 |
| ティピーおやこの 広場 | 12月12日（月） 10:30~11:30 | 16 | | 阿武山図書館 |

③ 学校図書館運営協議会・司書教諭連絡会

| 団体名 | 日時 | 対象 | テーマ・内容 | 担当 |
|-------------------|-------------------------|----------------------|---|--------------------------------|
| 高槻市学校図書館 運営協議会 | 4月22日（金） 16:00~17:00 | 小・中学校 学校図書館 担当 | 第1回高槻市学校図書館運営協議会 運営協議会の報告 第三部会の交流 | 小寺池図書館 服部図書館 子ども読書支援センター |
| 教育委員会事務局 教育指導課 | 4月27日（水） 16:00~17:00 | 小・中学校 学校図書館 担当 | 司書教諭連絡会 学校図書館団体貸出し、セット貸出し、連絡車の利用、まちごと子ども図書館についての説明 | 中央図書館 服部図書館 |

(6) 職員研修

【館外研修】

| 主催 | 月 | 日 | 曜日 | 研修名 | 内容(テーマ等) | 講師 | 場所 | 参加人数(人) | 参加図書館名 |
|--------------------------------|----|----|----|--------------------------|--|---------------------------------------|-------------|---------|-------------|
| 大阪府子ども文庫連絡会・府立中央図書館 | 6 | 14 | 火 | 児童文化講座 第1回 | 一冊の本ができるまで | 令丈 ヒロ子氏 | 大阪府立中央図書館 | 1 | 芝生 |
| | 7 | 12 | 火 | 児童文化講座 第2回 | 絵本のこと | 松成 真理子氏 | | 1 | 阿武山 |
| | 9 | 13 | 火 | 児童文化講座 第3回 | 子どもたちにとどけたい、同時代の海外文学 | 原田 勝氏 | | 1 | 小寺池 |
| | 10 | 11 | 火 | 児童文化講座 第4回 | (公開講座) やっばり図書館が大事Part29 市民と図書館～市民とともに育つ図書館～ | 脇谷 邦子氏・舟橋 佳子氏 | | 1 | 小寺池 |
| | 11 | 8 | 火 | 児童文化講座 第5回 | 子どもも大人もわらべうたで育つ | 湯澤 美紀氏 | 大阪府立中央図書館 | 1 | 服部 |
| | 12 | 13 | 火 | 児童文化講座 第6回 | 幼年文学を知る・楽しむ | 土居 安子氏 | | 1 | 中央 |
| | 1 | 31 | 火 | 児童文化講座 第7回 | 絵本をめぐる旅-制作の話とともに- | 鈴木 加奈子氏 | | 1 | ミュージアム子ども分室 |
| | 2 | 14 | 火 | 児童文化講座 第8回 | (公開講座) 学校図書館におけるICT活用 第2弾 実践事例に学ぶ | 大平 睦美氏 | 大阪府立中央図書館 | 1 | 中央 |
| | 3 | 14 | 火 | 児童文化講座 第9回 | 我、描く民話画 語り! | スズキ コージ氏 | 大阪府立中央図書館 | 1 | 服部 |
| 大阪公共図書館協会 | 10 | 27 | 木 | 令和4年度障がい者 サービス 実務研修 第1回 | 「図書館職員として知っておきたい DAISY の知識と技術」 | 杉田 正幸氏 | 大阪府立中央図書館 | 1 | 芝生 |
| | 12 | 16 | 金 | 令和4年度障がい者 サービス 実務研修 第2回 | 「利用者の読書環境を知ろう」 | 杉田 正幸氏 | | 1 | 芝生 |
| | 11 | 25 | 金 | 令和4年度 大阪公共図書館協会研修会 | 出版と物流の基礎について | 田中 貴史氏・伊谷 文雄氏・丸毛 一将氏 | 大阪府立中央図書館 | 1 | 中央 |
| 図書館等公衆送信サービスに関する関係者協議会・日本図書館協会 | 9 | 30 | 金 | 図書館 に向けた 図書館等公衆送信サービス説明会 | 「図書館等公衆送信サービスの概要」 「権利者・出版社からみた図書館等公衆送信サービス」 村瀬拓男 | 小池 信彦氏・村瀬 拓男氏 | 遠隔研修 (動画視聴) | 1 | 中央 |
| 大阪府立中央図書館 | 7 | 22 | 金 | 令和4年度公立図書館と学校との合同研修 | 第1回「ミニ新刊紹介」(12月再公開含む) | 西村 寿雄氏(大阪府立中央図書館国際児童文学館専門協力員・科学読物研究会) | 遠隔研修 (動画視聴) | 2 | ミュージアム子ども分室 |
| | 8 | 19 | 金 | 令和4年度公立図書館と学校との合同研修 | 第3回「子どもの読書活動をめぐる新たな動きについて～GIGAスクール構想から読書バリアフリーまで～」(12月再公開含む) | 野口 武悟氏(専修大学文学部ジャーナリズム学科教授) | | 2 | ミュージアム子ども分室 |
| | 1 | 17 | 火 | 大阪公共図書館協会参考業務実務研修 | 専門別参考業務実務研修(郷土資料) | 中之島図書館司書部職員他 | 大阪府立中之島図書館 | 1 | 服部 |
| | 1 | 20 | 金 | 大阪公共図書館協会参考業務実務研修 | 参考業務基本研修 | 大阪府立中央図書館司書部職員 | 大阪府立中央図書館 | 1 | 服部 |
| | 1 | 27 | 金 | 大阪公共図書館協会児童サービス実務研修【全2回】 | 読みたくなる本の紹介文を書こう! | 一般財団法人大阪国際児童文学振興財団 総括専門員 土居安子氏 | 大阪府立中央図書館 | 1 | 服部 |
| 大阪府教育委員会・大阪府立中央図書館 | 7 | 1 | 金 | 令和4年度大阪府司書セミナー基本編【全2回】 | 大阪府立図書館の使い方・若手図書館員のためのレファレンス入門 | 小松 千佳子氏 八木 美恵氏・苗村 昌世氏 | 大阪府立中央図書館 | 1 | 中央 |
| | 9 | 22 | 木 | 令和4年度大阪府司書セミナー 第1回 | 〔総論〕なぜ図書館が必要なのか～校閲出版者の仕事から～ | 柳下 恭平氏 | 大阪府立中央図書館 | 1 | 中央 |
| | 9 | 22 | 木 | 令和4年度大阪府司書セミナー 第1回 | 〔総論〕なぜ図書館が必要なのか～校閲出版者の仕事から～ | 柳下 恭平氏 | 遠隔研修 (動画視聴) | 2 | 中央・服部 |
| | 10 | 21 | 金 | 令和4年度大阪府司書セミナー 第2回 | 〔読書バリアフリー〕認知症についての理解と、対応時における配慮について | 結城 俊也氏 | 大阪府立中央図書館 | 1 | 中央 |
| | 10 | 21 | 金 | 令和4年度大阪府司書セミナー 第2回 | 〔読書バリアフリー〕認知症についての理解と、対応時における配慮について | 結城 俊也氏 | 遠隔研修 (動画視聴) | 2 | 中央・服部 |
| | 11 | 30 | 水 | 令和4年度大阪府司書セミナー 第3回 | 〔図書館運営〕箕面市立船場図書館の運営:指定管理者としての取組から | 日高 正太郎氏 | 箕面市立船場図書館 | 1 | 中央 |
| | 12 | 14 | 水 | 令和4年度大阪府司書セミナー 第4回 | 〔児童サービス〕多様化するメディア環境と子どもの「読書」 | 目黒 強氏 | 大阪府立中央図書館 | 1 | 中央 |
| | 12 | 14 | 水 | 令和4年度大阪府司書セミナー 第4回 | 〔児童サービス〕多様化するメディア環境と子どもの「読書」 | 目黒 強氏 | 遠隔研修 (動画視聴) | 1 | 服部 |

| | | | | | | | | | |
|--------------------|----|----|---|---|---|--|------------|-----|------------------|
| 文部科学省・大阪府教育委員会 | 1 | 24 | 火 | 令和4年度図書館地区別（近畿地区）研修【全7回】 | 「生きること」の基盤であるために図書館ができること・図書館の危機管理・図書館とLGBTQ・図書館のメディア情報リテラシー教育を考える等 | 安岡 健一氏・千 錫烈氏・水沼 友宏氏・坂本 旬氏等 | 大阪市立中央図書館 | 1 | 中央 |
| | 1 | 25 | 水 | 令和4年度図書館地区別（近畿地区）研修（2日目のみ） | 講義2 図書館とLGBTQ 講義3 図書館のメディア情報リテラシー教育を考える 講義4 「公共性を持つ空間」の未来を考えるー“公共”図書館ができること | 講義2 桃山学院大学経営学部 講師 水沼友宏氏 講義3 法政大学キャリアデザイン学部教授 坂本旬氏 講義4 株式会社グラントレベル代表取締役社長田中元子氏 | 遠隔研修（動画視聴） | 1 | 服部 |
| | 1 | 26 | 木 | 令和4年度図書館地区別（近畿地区）研修（3日目のみ） | 講義5 電子図書館機能について 講義6 当事者から見る図書館と読書バリアフリー 講義7 図書館の選書 | 講義5 大阪市立中央図書館利用サービス担当係長 外丸須美乃氏 講義6 東京大学先端科学技術研究センター特別研究員 PD 奈良里紗氏 講義7 亜細亜大学国際関係学部教授 安形輝氏 | 大阪市立中央図書館 | 1 | 服部 |
| 一般財団法人大阪府視覚障害者福祉協会 | 11 | 25 | 金 | 第50回大阪府視覚障害者福祉研究会 | 読書バリアフリー法施行後の現状と課題 障害者背景の現状と課題 | 竹下 旦氏・小牟礼 まゆみ氏 | 大阪赤十字会館 | 1 | 中央 |
| 大阪府教育委員会 | 8 | 2 | 火 | 令和4年度ビブリオバトル（書評合戦）研修 | ビブリオバトルの導入と効果について | 益井 博史氏・竹内 彩氏・房野 康恵氏 | エル・おおさか | 1 | 服部 |
| 人事企画室 | 10 | 19 | 水 | 令和4年度手話・点字研修【全10回】 | 手話実務（初級）の取得、実技体験研修（聴覚障がいのある方との会話）等 | 障がい福祉課 手話通訳者・職員ほか | 市総合センター | 1 | 中央 |
| | 10 | 31 | 月 | 令和4年度政策法務の視点から考える窓口対応件数（島本町との合同研修）【全2回】 | ～実践で使えるクレーム対応（クレマー対応）マニュアルの作成を目指します | 諸坂 佐利氏 | | 2 | 中央 |
| しろあと歴史館 | 10 | 13 | 木 | 三好長慶講座【全4回】 | 三好長慶について | しろあと歴史館職員（学芸員） | しろあと歴史館 | 23 | 中央・小寺池・阿武山・芝生・服部 |
| 教育指導課 | 12 | 19 | 月 | 安岡寺小学校オンライン校内研修 | 読書センターとして～運営とその活用～ | 宮澤 優子氏 | 遠隔研修（動画視聴） | 7 | 中央 |
| 福祉指導課 | 1 | 12 | 木 | 認知症サポーター研修 | 高槻市における認知症の現状、認知症の症状や種類、認知症の方への接し方などを学び、認知症の知識を深める | 福祉相談支援課 職員 | 小寺池図書館 | 5 | 小寺池 |
| | 2 | 9 | 木 | | | | 中央図書館 | 29 | 中央 |
| | 3 | 9 | 木 | | | | 芝生図書館 | 15 | 芝生 |
| 合計 | | | | | | | | 117 | |

※遠隔研修の「月/日/曜日」欄については、動画視聴の開始日とする。

※各館ごとに接遇・人権・環境などをテーマに職員研修を実施し、スキルアップに努めている。

参加者は報告書を作成するとともに、月一回の館内整理日等を活用して、報告会を開催し、他の職員と内容を共有するなど研鑽に努めている。

1 高槻市立図書館条例

昭和63年3月18日

条例第4号

（設置）

第1条 市は、図書館法（昭和25年法律第118号。以下「法」という。）第2条第1項に規定する図書館を設置する。

（平7条例8・平29条例35・一部改正）

（名称及び位置）

第2条 図書館の名称及び位置は、次のとおりとする。

| 名称 | 位置 |
|------------|-----------------|
| 高槻市立中央図書館 | 高槻市桃園町2番1号 |
| 高槻市立小寺池図書館 | 高槻市西五百住町1番1号 |
| 高槻市立芝生図書館 | 高槻市芝生町四丁目3番11号 |
| 高槻市立阿武山図書館 | 高槻市奈佐原二丁目11番12号 |
| 高槻市立服部図書館 | 高槻市浦堂二丁目15番1号 |

2 高槻市立中央図書館に分室として、高槻市立中央図書館ミュージズ子ども分室（以下「ミュージズ子ども分室」という。）を高槻市白梅町7番1号（関西大学高槻ミュージズキャンパス内）に置く。
（平5条例36・平14条例58・平16条例9・平22条例11・平24条例77・一部改正）

（所管）

第2条の2 市長は、地方教育行政の組織及び運営に関する法律（昭和31年法律第162号）第23条第1項の規定により、図書館の設置、管理及び廃止に関する事務を管理し、及び執行することとする。

（令5条例23・追加）

（開館時間及び休館日）

第3条 図書館の開館時間及び休館日は、別表第1のとおりとする。ただし、市長は、必要があると認めるときは、この時間を延長し、若しくは短縮し、又は臨時に開館し、若しくは休館することができる。

（平24条例24・平24条例77・令5条例23・一部改正）

（駐車場の使用料）

第4条 高槻市立服部図書館の駐車場（以下単に「駐車場」という。）を利用する者は、別表第2に定める使用料を納付しなければならない。

2 市長は、特別の理由があると認めるときは、前項の使用料を減額し、又は免除することができる。

（平24条例77・追加、平29条例35・一部改正）

（駐車場の利用時間）

第5条 駐車場の利用時間は、午前9時45分から午後7時15分（日曜日、木曜日、土曜日及び休日（国民の祝日に関する法律（昭和23年法律第178号）に規定する休日をいう。以下同じ。）にあっては、午後5時45分）までとする。ただし、市長は、必要があると認めるときは、この時間を延長し、又は短縮することができる。

（平24条例77・追加、平29条例35・令5条例23・一部改正）

（図書館協議会）

第6条 法第14条第1項の規定により、市長の附属機関として、高槻市図書館協議会（以下「協議会」という。）を置く。

（平7条例8・追加、平24条例24・一部改正、平24条例77・旧第4条繰下、令5条例23・一部改正）

（協議会の委員）

第7条 協議会の委員（以下「委員」という。）の定数は、10人以内とする。

2 委員は、次に掲げる者のうちから市長が任命する。

- (1) 学校教育及び社会教育の関係者
- (2) 家庭教育の向上に資する活動を行う者
- (3) 学識経験のある者

3 委員の任期は2年とし、再任されることを妨げない。ただし、委員が欠けた場合における補欠委員の任期は、前任者の残任期間とする。

4 前3項に定めるもののほか、協議会の運営に関し必要な事項は、市長が定める。

（平7条例8・追加、平24条例24・一部改正、平24条例77・旧第5条繰下、令5条例23・一部改正）

（会長及び副会長）

第8条 協議会に、会長及び副会長各1人を置き、委員の互選によりこれを定める。

2 会長は、協議会を代表し、会務を総理し、会議の議長となる。

3 副会長は、会長を補佐し、会長に事故があるとき又は会長が欠けたときは、その職務を代理する。

（平7条例8・追加、平24条例77・旧第6条繰下）

（会議）

第9条 協議会の会議は、会長が招集する。

2 協議会は、委員の過半数が出席しなければこれを開くことができない。

(平7条例8・追加、平24条例77・旧第7条繰下)

(委任)

第10条 この条例に定めるもののほか、図書館の管理及び運営に関し必要な事項は、市長が定める。

(平7条例8・旧第4条繰下、平24条例24・一部改正、平24条例77・旧第8条繰下、令5条例23・一部改正)

附 則

この条例の施行期日は、規則で定める。

(昭和63年規則第14号で昭和63年4月5日から施行)

附 則 (平成5年12月22日条例第36号)

この条例の施行期日は、規則で定める。

(平成6年規則第4号で平成6年4月1日から施行)

附 則 (平成7年3月24日条例第8号)

1 この条例の施行期日は、規則で定める。

(平成7年規則第19号で平成7年4月1日から施行)

2 特別職の職員で非常勤のものの報酬及び費用弁償に関する条例(高槻市条例第328号)の一部を次のように改正する。

[次のよう]略

附 則 (平成14年12月20日条例第58号)

この条例の施行期日は、規則で定める。

(平成15年規則第74号で平成15年7月7日から施行)

附 則 (平成16年3月26日条例第9号)

この条例の施行期日は、規則で定める。

(平成16年規則第40号で平成16年11月5日から施行)

附 則 (平成22年3月30日条例第11号)

この条例は、規則で定める日から施行する。

(平成22年規則第27号で平成22年7月14日から施行)

附 則 (平成24年3月28日条例第24号)

この条例は、平成24年4月1日から施行する。

附 則 (平成24年12月19日条例第77号)

この条例は、規則で定める日から施行する。ただし、第2条第1項の改正規定(同項の表高槻市立天神山図書館の項を削る部分に限る。)は、平成25年4月1日から施行する。

(平成25年規則第56号で平成25年6月30日から施行)

附 則 (平成28年12月16日条例第48号)

この条例は、平成29年3月12日から施行する。

附 則 (平成29年9月26日条例第35号)

この条例は、平成29年10月1日から施行する。

附 則 (令和5年3月16日条例第20号)

1 この条例は、公布の日から施行する。ただし、次の各号に掲げる規定は、当該各号に定める日から施行する。

(1) 附則第6項の規定 令和5年3月18日

(2) 附則第4項の規定 令和5年4月1日

2 高槻市営駐車場条例(昭和54年高槻市条例第18号)の一部を次のように改正する。

[次のよう]略

3 高槻市都市公園条例(昭和52年高槻市条例第15号)の一部を次のように改正する。

[次のよう]略

4 高槻島本夜間休日応急診療所条例(昭和53年高槻市条例第12号)の一部を次のように改正する。

[次のよう]略

5 高槻市立総合スポーツセンター条例(昭和61年高槻市条例第18号)の一部を次のように改正する。

[次のよう]略

6 高槻市立芸術文化劇場条例(平成3年高槻市条例第18号)の一部を次のように改正する。

[次のよう]略

7 高槻市立熱利用センター条例(平成7年高槻市条例第4号)の一部を次のように改正する。

[次のよう]略

附 則(令和5年7月14日条例第23号)抄

(施行期日)

第1条 この条例は、令和5年8月1日から施行する。(高槻市立図書館条例の一部改正に伴う経過措置)

第13条 前条の規定による改正前の高槻市立図書館条例第6条に規定する高槻市図書館協議会(次項において「旧協議会」という。)は、前条の規定による改正後の高槻市立図書館条例(同項において「新条例」という。)第6条に規定する高槻市図書館協議会(同項において「新協議会」という。)となり、同一性をもって存続するものとする。

2 この条例の施行の際、現に旧協議会の委員である者は、施行日に、新協議会の委員として市長に任命されたものとみなす。この場合において、その任命されたものとみなされる者の任期は、新条例第7条第3項の規定にかかわらず、施行日における旧協議会の委員としての任期の残任期間と同一の期間とする。

別表第1(第3条関係)
(平24条例77・追加、令5条例23・一部改正)

| 区分 | 開館時間 | 休館日 |
|---|---|---|
| 高槻市立中央図書館(ミューズ子ども分室を除く。)、高槻市立小寺池図書館、高槻市立芝生図書館、高槻市立阿武山図書館及び高槻市立服部図書館 | 午前10時から午後7時(日曜日、木曜日、土曜日及び休日 にあっては、午後5時30分)まで | (1) 火曜日(高槻市立小寺池図書館及び高槻市立服部図書館にあっては、月曜日) (2) 館内整理日(毎月第2木曜日をいう。以下同じ。) (3) 特別整理期間(1年度につき市長が定めるおおむね5日の範囲内の期間をいう。以下同じ。) (4) 12月28日から翌年の1月4日まで |
| ミューズ子ども分室 | 午前10時から午後5時まで | (1) 日曜日及び休日 (2) 館内整理日 (3) 特別整理期間 (4) 6月5日、8月11日から同月20日まで、11月4日及び12月26日から翌年の1月6日まで (5) 7月29日から9月20日までの間の土曜日 |

別表第2(第4条関係)
(平24条例77・追加、平28条例48・令5条例20・一部改正)

| 車両の種類 | 使用料(1日1回につき) |
|---------------|-------------------------------|
| 普通自動車及び準中型自動車 | 1時間までごとに100円(3時間を超える場合は、400円) |

備考

- この表において「普通自動車」及び「準中型自動車」とは、道路交通法施行規則(昭和35年総理府令第60号)第2条の表に規定する普通自動車及び準中型自動車をいう。
- この表の使用料は、駐車場に入場してから使用料を精算するまでの時間により算定する。
- この表の規定にかかわらず、最初の15分以内のうち規則で定める時間における駐車に係る使用料は、無料とする。

2 高槻市立図書館条例施行規則

令和5年8月1日
高槻市規則第40号

高槻市立服部図書館の駐車場の使用料に関する規則(令和5年高槻市規則第12号)の全部を改正する。

(趣旨)

第1条 この規則は、高槻市立図書館条例(昭和63年高槻市条例第4号。以下「条例」という。)の施行に関し必要な事項を定めるものとする。

(事業)

第2条 高槻市立図書館(以下「図書館」という。)は、次に掲げる事業を行う。

- (1) 図書、視聴覚資料その他必要な資料(以下「図書等資料」という。)及び電子書籍(図書館法(昭和25年法律第118号)第3条第1項に規定する電磁的記録のうちインターネットを通じた利用が可能であるものをいう。以下同じ。)の収集、整理及び保存に関すること。
- (2) 図書等資料の館内閲覧、個人に対する貸出し及び団体に対する貸出しに関すること。
- (3) 電子書籍の貸出しに関すること。
- (4) 読書案内並びに図書等資料及び電子書籍に基づく助言、参考調査及び相談に関すること。
- (5) 読書会、研究会及び資料展示会等の開催に関すること。
- (6) 家庭・地域文庫の支援に関すること。
- (7) 他の図書館との連絡及び協力並びに図書等資料の相互貸借に関すること。
- (8) 学校及び社会教育施設等との連絡並びに協力に関すること。
- (9) 館報及び資料目録等の刊行並びに整備に関すること。
- (10) その他図書館の館長(以下単に「館長」という。)が必要と認める事業

(遵守事項)

第3条 図書館を利用する者(以下「利用者」という。)は、次に掲げる事項を守らなければならない。

- (1) 図書等資料の利用は、所定の場所で行うこと。

- (2) 危険物を持ち込まないこと。
- (3) 他人に迷惑を及ぼす行為をしないこと。
- (4) 所定の場所以外に立ち入らないこと。
- (5) 喫煙又は所定の場所以外で飲食をしないこと。
- (6) 図書等資料又は図書館の施設、設備、器具等(以下「施設等」という。)を損傷しないこと。
- (7) その他館長の指示する事項

2 館長は、前項各号を守らない者の入館を拒み、又は退館させることができる。

(図書等資料等の貸出し)

第4条 図書等資料及び電子書籍の個人に対する貸出し(以下「個人貸出し」という。)を受けることができる者は、次の各号のいずれかに該当するものとする。

- (1) 市内に居住する者
- (2) 市内に通勤し、又は通学する者
- (3) 市内の医療施設、障害者支援施設、介護施設その他館長が認める施設に2か月以上入院し、又は入所する者
- (4) その他館長が認める者

2 図書等資料の団体に対する貸出し(以下「団体貸出し」という。)を受けることができる者は、当該団体が読書活動の推進を目的とするものであって、次の各号のいずれにも該当するものとする。

- (1) 団体の活動の本拠地を市内に置くもの
- (2) 活動の範囲を専ら市内とするもの
- (3) 当該団体の代表者が前項第1号又は第2号のいずれかに該当するもの(個人貸出し等の申込み)

第5条 個人貸出しを受けようとする者は、個人貸出券申込書(様式第1号)を館長に提出するとともに、前条第1項各号のいずれかに該当することを証明する書類(以下「証明書類」という。)の提出又は提示(以下「提出等」という。)をしなければならない。

2 団体貸出しを受けようとする者は、団体貸出

券申込書(様式第2号)を館長に提出するとともに、前条第2項第3号に該当することを証明する書類の提出等をしなければならない。

- 3 館長は、個人貸出し又は団体貸出しを認める場合は、貸出券(様式第3号)を交付するものとする。

(貸出券の有効期間等)

第6条 貸出券の有効期間は、次のとおりとする。

- (1) 個人貸出しの場合 貸出券の交付日から5年を経過する日の属する月の末日まで
 - (2) 前号の有効期間が満了するまで又は前号の有効期間が満了した後に更新の手続をする場合 貸出券及び証明書類を提出等した日から5年を経過する日の属する月の末日まで
 - (3) 団体貸出しの場合 貸出券の交付日から当該年度の末日まで
- 2 貸出券の交付を受けた者は、申込書若しくは貸出券の記載事項に変更が生じた場合又は貸出券を紛失した場合は、速やかに館長に届け出なければならない。
 - 3 貸出券は、他人に譲渡し、若しくは貸与し、又は不正に使用してはならない。
 - 4 貸出券は、第4条第1項若しくは第2項に該当しなくなった場合又は前項に該当する場合は、失効する。

(貸出数量及び期間)

第7条 個人貸出しを受けることができる冊数等は、次のとおりとし、その貸出期間は、貸出日の翌日から起算して2週間以内とする。ただし、館長が支障がないと認めるときは、その期間を延長することができる。

- (1) 図書等資料(視聴覚資料を除く。) 20冊以内
 - (2) 視聴覚資料
 - ア ビデオテープ(中央図書館に限る。) 2点以内
 - イ コンパクトディスク 4点以内
 - (3) 電子書籍 3点以内
- 2 団体貸出しを受けることができる冊数は、100冊以内とし、その貸出期間は、貸出日の翌日から起算して30日以内とする。ただし、館長が特別の理由があると認めるときは、この限りでない。

い。

(貸出資料の範囲)

第8条 郷土資料、行政資料、貴重図書その他館長が特に指定した図書等資料は、貸出しを行わない。ただし、館長が特に必要があると認めるときは、この限りでない。

(貸出停止)

第9条 館長は、第6条第1項に規定する有効期間を経過した者又は第7条第1項若しくは第2項に規定する期間内に図書等資料を返却しなかった者に対し、図書等資料及び電子書籍の貸出しを停止することができる。

(損害賠償)

第10条 利用者又は図書等資料の貸出しを受けた者は、図書等資料又は図書館の施設等を紛失し、又は損傷したときは、直ちに館長に届け出るとともに、これを原状に復し、又はその損害を賠償しなければならない。ただし、紛失又は損傷が避けることのできない事由その他やむを得ない事情によるものであると館長が認めるときは、この限りでない。

- 2 前項の図書等資料について、同一物の入手が困難と認められる場合は、館長の指示する代物をもって、これに代えることができる。

(駐車場の使用料)

第11条 条例別表第2備考3の規則で定める時間は、15分とする。

(図書館協議会)

第12条 高槻市図書館協議会(以下「協議会」という。)の会議(以下単に「会議」という。)は、毎年度につき2回以内とする。ただし、会長が必要と認めるときは、この限りでない。

- 2 会議の議事は、出席委員の過半数をもって決し、可否同数のときは、議長の決するところによる。
- 3 協議会の庶務は、市民生活環境部において行う。
- 4 前各項に規定するもののほか、協議会の運営に関し必要な事項は、会長が協議会に諮って定める。

(委任)

第13条 この規則の施行に関し必要な事項は、所管部長が定める。

附 則

- 1 この規則は、公布の日から施行する。
- 2 この規則の施行の際、現に高槻市教育委員会事務局組織規則(令和5年高教委規則第7号)附則第2条の規定による廃止前の高槻市立図書館条例施行規則(令和4年高教委規則第11号)の規定に基づき行われている個人貸出し及び団体貸出し並びに交付されている貸出券は、この規則の規定により行われた個人貸出し及び団体貸出し並びに交付された貸出券とみなす。

様式第1号(第5条関係)

| 個人貸出券申込書 | | | | | | | | | |
|---------------------------------|------|-----|------|-----|-------------------------------|----|---|---|---|
| 貸出券No. | | | | | 申込日 | 令和 | 年 | 月 | 日 |
| フリガナ | | | | | | | | | |
| 氏名 | | | | | 生まれた年 | | | | 年 |
| 住所 | 〒 | | | | | | | | |
| 電話 | 優先順1 | () | 優先順2 | () | | | | | |
| 図書館のWebサービスや電子図書館を利用できるパスワードの発行 | | | | | 要 ・ 不要 | | | | |
| 市外在住の方のみご記入下さい。 | | | | | | | | | |
| 学校名又は勤務先名 | | | | | 在学(在勤)期限 (期限が決まっている場合のみ記入) | | | | |
| 勤務先電話 | () | 令和 | 年 | 月 | 日 | | | | |

様式第2号(第5条関係)

| 団体貸出券申込書 | | | | | | | | | |
|---------------------------|----------------|-----|------|-----|--------|----|---|---|---|
| 貸出券No. | | | | | 申込日 | 令和 | 年 | 月 | 日 |
| フリガナ | | | | | | | | | |
| 団体名 | | | | | | | | | |
| フリガナ | | | | | | | | | |
| 氏名 | | | | | | | | | |
| 住所 | 〒 | | | | | | | | |
| 電話 | 優先順1 | () | 優先順2 | () | | | | | |
| 学校名又は勤務先名(市外在住の方のみ) | | | | | | | | | |
| 活動場所 | 住所: 高槻市 電話: | | | | | | | | |
| 活動内容 | 団体の構成員 人 | | | | | | | | |
| 図書館のWebサービスを利用できるパスワードの発行 | | | | | 要 ・ 不要 | | | | |

様式第3号(第5条関係)

| 貸 出 券 | |
|--|-----|
|  | |
| | |
| 高槻市立図書館 | () |

高槻市立図書館

中央図書館

〒569-0067 高槻市桃園町2番1号

TEL : 072-674-7800 FAX : 072-674-7814

小寺池図書館

〒569-0813 高槻市西五百住町1番1号

TEL : 072-696-2880 FAX : 072-696-2843

芝生図書館

〒569-0823 高槻市芝生町四丁目3番11号

TEL : 072-678-7401 FAX : 072-678-7402

阿武山図書館

〒569-1041 高槻市奈佐原二丁目11番12号

TEL : 072-693-9333 FAX : 072-693-9305

服部図書館

〒569-1027 高槻市浦堂二丁目15番1号

TEL : 072-668-1085 FAX : 072-668-1091

中央図書館ミュージズ子ども分室

〒569-1116 高槻市白梅町7番1号

TEL : 072-683-1911 FAX : 072-683-1913

中央図書館子ども読書支援センター

天神山書庫・配送センター

〒569-1117 高槻市天神町二丁目6番17号

TEL : 072-685-0440 FAX : 072-685-7750

令和 5 年（2023 年）

図 書 館 年 報

令和 4 年度（2022 年度）統計

発行 令和 5 年 9 月

編集 高槻市立中央図書館